

# КАРТА-ПЛАН ТЕРРИТОРИИ

## Пояснительная записка

**1. Сведения о территории выполнения комплексных кадастровых работ:** 31:09:0403008, Российская Федерация, Белгородская область, , р-н Корочанский, село Короткое

(наименование субъекта Российской Федерации, муниципального образования, населенного пункта, уникальные учетные номера кадастровых кварталов, иные сведения, позволяющие определить местоположение территории, на которой выполняются комплексные кадастровые работы, например, наименование садоводческого или огороднического некоммерческого товарищества, гаражного кооператива, элемента планировочной структуры)

**2. Основания выполнения комплексных кадастровых работ:**

Наименование, дата и номер документа, на основании которого выполняются комплексные кадастровые работы: Муниципальный контракт, "04" марта 2024 г. , 0826500000924000198/13

**3. Дата подготовки карты-плана территории:** "24" апреля 2025 г.

**4. Сведения о заказчике(ах) комплексных кадастровых работ:**

В отношении юридического лица, органа местного самоуправления муниципального района, муниципального округа или городского округа либо уполномоченного исполнительного органа государственной власти субъекта Российской Федерации:

полное или сокращенное (в случае, если имеется) наименование: Администрация муниципального района "Корочанский район" Белгородской области

основной государственный регистрационный номер: 1023101336422

идентификационный номер налогоплательщика: 3110002415

В отношении физического лица или представителя физических или юридических лиц:

фамилия, имя, отчество (последнее - при наличии): -

страховой номер индивидуального лицевого счета в системе обязательного пенсионного страхования Российской Федерации (СНИЛС): -

Наименование и реквизиты документа, подтверждающие полномочия представителя заказчика(ов) комплексных кадастровых работ: -

Адрес электронной почты (для направления уведомления о результатах внесения сведений в Единый государственный реестр недвижимости): georgo31@mail.ru

**5. Сведения об исполнителе комплексных кадастровых работ:**

Полное или сокращенное (в случае, если имеется) наименование и адрес юридического лица, с которым заключен государственный или муниципальный контракт либо договор подряда на выполнение комплексных кадастровых работ: ООО "ГеоПро", фактическое местоположение: Белгородская область, г.Белгород, Народный бульвар, 79, оф.213; тел. 37-56-86; E-mail:geopro31@mail.ru, Белгородская область, Белгородский район, п. Майский, ул. Зеленая, д.2 кв.29

Фамилия, имя, отчество кадастрового инженера (последнее - при наличии): Кривошеенко Наталья Михайловна и основной государственный регистрационный номер кадастрового инженера индивидуального предпринимателя (ОГРНИП): -

Страховой номер индивидуального лицевого счета в системе обязательного пенсионного страхования Российской Федерации (СНИЛС) кадастрового инженера: 055-911-442 59

Уникальный реестровый номер кадастрового инженера в реестре саморегулируемой организации кадастровых инженеров и дата внесения сведений о физическом лице в такой реестр: 2087, 2021-12-27

Полное или (в случае, если имеется) сокращенное наименование саморегулируемой организации кадастровых инженеров, членом которой является кадастровый инженер: А СРО "ОКИ"

Контактный телефон: +79066066788

Почтовый адрес и адрес электронной почты, по которым осуществляется связь с кадастровым инженером: nm-zatolokina@yandex.ru

6. Перечень документов, использованных при подготовке карты-плана территории					
№ п/п	Реквизиты документа				
	Вид	Дата	Номер	Наименование	Иные сведения
1	2	3	4	5	6
1	Кадастровый план территории	30.01.2025	****_ ***/*-****_ *****	Кадастровый план территории кадастрового квартала 31:09:2103002	-
2	Кадастровый план территории	30.01.2025	****_ ***/*-****_ *****	Кадастровый план территории кадастрового квартала 31:09:0803023	-
3	Кадастровый план территории	30.01.2025	****_ ***/*-****_ *****	Кадастровый план территории кадастрового квартала 31:09:1805001	-
4	Кадастровый план территории	30.01.2025	****_ ***/*-****_ *****	Кадастровый план территории кадастрового квартала 31:09:0705013	-
5	Кадастровая выписка о земельном участке	30.01.2025	****_ ***/*-****_ *****	Выписка из Единого государственного реестра недвижимости об основных характеристиках и зарегистрированных правах на объект недвижимости номер 31:09:2309004:24	-
6	Кадастровая выписка о земельном участке	30.01.2025	****_ ***/*-****_ *****	Выписка из Единого государственного реестра недвижимости об основных характеристиках и зарегистрированных правах на объект недвижимости номер 31:09:2309004:24	-
7	Кадастровая выписка о земельном участке	30.01.2025	****_ ***/*-****_ *****	Выписка из Единого государственного реестра недвижимости об основных характеристиках и зарегистрированных правах на объект недвижимости номер 31:09:2309005:27	-
8	Кадастровая выписка о земельном участке	30.01.2025	****_ ***/*-****_ *****	Выписка из Единого государственного реестра недвижимости об основных характеристиках и зарегистрированных правах на объект недвижимости номер 31:09:2309005:34	-
9	Кадастровая выписка о земельном участке	30.01.2025	****_ ***/*-****_ *****	Выписка из Единого государственного реестра недвижимости об основных характеристиках и зарегистрированных правах на объект недвижимости номер 31:09:2309005:41	-
10	Кадастровый план территории	30.01.2025	****_ ***/*-****_ *****	Кадастровый план территории кадастрового квартала 31:09:2309004	-
11	Кадастровый план территории	30.01.2025	****_ ***/*-****_ *****	Кадастровый план территории кадастрового квартала 31:09:2309004	-
12	Кадастровый план территории	30.01.2025	****_ ***/*-****_ *****	Кадастровый план территории кадастрового квартала 31:09:2310005	-
13	Кадастровая выписка	30.01.2025	****_ ***/*-****_ *****	Выписка из Единого государственного реестра недвижимости об основных характеристиках и зарегистрированных правах на объект недвижимости номер 31:09:2310001:629	-
14	Кадастровая выписка	30.01.2025	****_ ***/*-****_ *****	Выписка из Единого государственного реестра недвижимости об основных характеристиках и зарегистрированных правах на объект недвижимости номер 31:09:2310001:315	-

6. Перечень документов, использованных при подготовке карты-плана территории					
№ п/п	Реквизиты документа				
	Вид	Дата	Номер	Наименование	Иные сведения
1	2	3	4	5	6
15	Кадастровый план территории	30.01.2025	****_ ***/*-****_ *****	Кадастровый план территории кадастрового квартала 31:09:0302004	-
16	Кадастровый план территории	30.01.2025	****_ ***/*-****_ *****	Кадастровый план территории кадастрового квартала 31:09:0302004	-
17	Кадастровый план территории	30.01.2025	****_ ***/*-****_ *****	Кадастровый план территории кадастрового квартала 31:09:0302008	-
18	Кадастровый план территории	30.01.2025	****_ ***/*-****_ *****	Кадастровый план территории кадастрового квартала 31:09:0107003	-
19	Кадастровый план территории	30.01.2025	****_ ***/*-****_ *****	Кадастровый план территории кадастрового квартала 31:09:0107007	-
20	Кадастровый план территории	30.01.2025	****_ ***/*-****_ *****	Кадастровый план территории кадастрового квартала 31:09:0109003	-
21	Кадастровый план территории	30.01.2025	****_ ***/*-****_ *****	Кадастровый план территории кадастрового квартала 31:09:0111002	-
22	Кадастровый план территории	30.01.2025	****_ ***/*-****_ *****	Кадастровый план территории кадастрового квартала 31:09:0111003	-
23	Кадастровый план территории	30.01.2025	****_ ***/*-****_ *****	Кадастровый план территории кадастрового квартала 31:09:0114001	-
24	Кадастровый план территории	30.01.2025	****_ ***/*-****_ *****	Кадастровый план территории кадастрового квартала 31:09:0115002	-
25	Кадастровый план территории	30.01.2025	****_ ***/*-****_ *****	Кадастровый план территории кадастрового квартала 31:09:1203005	-
26	Кадастровый план территории	30.01.2025	****_ ***/*-****_ *****	Кадастровый план территории кадастрового квартала 31:09:1203006	-
27	Кадастровый план территории	30.01.2025	****_ ***/*-****_ *****	Кадастровый план территории кадастрового квартала 31:09:0801003	-
28	Кадастровый план территории	30.01.2025	****_ ***/*-****_ *****	Кадастровый план территории кадастрового квартала 31:09:0801006	-
29	Кадастровый план территории	30.01.2025	****_ ***/*-****_ *****	Кадастровый план территории кадастрового квартала 31:09:0801007	-
30	Кадастровый план территории	30.01.2025	****_ ***/*-****_ *****	Кадастровый план территории кадастрового квартала 31:09:0801008	-
31	Кадастровый план территории	30.01.2025	****_ ***/*-****_ *****	Кадастровый план территории кадастрового квартала 31:09:0901008	-
32	Кадастровый план территории	30.01.2025	****_ ***/*-****_ *****	Кадастровый план территории кадастрового квартала 31:09:0901009	-
33	Кадастровый план территории	30.01.2025	****_ ***/*-****_ *****	Кадастровый план территории кадастрового квартала 31:09:1103004	-

6. Перечень документов, использованных при подготовке карты-плана территории					
№ п/п	Реквизиты документа				
	Вид	Дата	Номер	Наименование	Иные сведения
1	2	3	4	5	6
34	Кадастровый план территории	30.01.2025	****_ ***/*-****_ *****	Кадастровый план территории кадастрового квартала 31:09:1104003	-
35	Кадастровый план территории	30.01.2025	****_ ***/*-****_ *****	Кадастровый план территории кадастрового квартала 31:09:1104004	-
36	Кадастровый план территории	30.01.2025	****_ ***/*-****_ *****	Кадастровый план территории кадастрового квартала 31:09:1311004	-
37	Кадастровый план территории	30.01.2025	****_ ***/*-****_ *****	Кадастровый план территории кадастрового квартала 31:09:1502005	-
38	Кадастровый план территории	30.01.2025	****_ ***/*-****_ *****	Кадастровый план территории кадастрового квартала 31:09:1502004	-
39	Кадастровый план территории	30.01.2025	****_ ***/*-****_ *****	Кадастровый план территории кадастрового квартала 31:09:1802007	-
40	Кадастровый план территории	30.01.2025	****_ ***/*-****_ *****	Кадастровый план территории кадастрового квартала 31:09:1805003	-
41	Кадастровый план территории	30.01.2025	****_ ***/*-****_ *****	Кадастровый план территории кадастрового квартала 31:09:2309003	-
42	Кадастровый план территории	30.01.2025	****_ ***/*-****_ *****	Кадастровый план территории кадастрового квартала 31:09:0403006	-
43	Кадастровый план территории	30.01.2025	****_ ***/*-****_ *****	Кадастровый план территории кадастрового квартала 31:09:0403008	-
7. Пояснения к карте-плану территории					
-					

Сведения о пунктах геодезической сети и средствах измерений								
1. Сведения о пунктах геодезической сети:								
№ п/п	Вид геодезической сети	Название пункта геодезической сети и тип знака	Система координат пункта геодезической сети	Координаты пункта, м		Дата обследования "09" апреля 2024 г.		
						Сведения о состоянии		
				X	Y	наружного знака пункта	центра пункта	марки центра пункта
1	2	3	4	5	6	7	8	9
1	ГТС.3, 3	Бакаев, пир 5200м, 1	МСК-31	419261.84	2165629.15	Сохранился	Сохранился	Сохранился
2	ГТС.3, 3	Ивановка, пир., 5300м,	МСК-31	436146.67	2169404.04	Сохранился	Сохранился	Сохранился
3	ГТС, 3 класс	Постников, пир., 5200м, 1	мск31	403984.75	2125725.40	Сохранился	Сохранился	Сохранился
2. Сведения об использованных средствах измерений								
№ п/п	Наименование и обозначение типа средства измерений - прибора (инструмента, аппаратуры)		Заводской или серийный номер средства измерений		Реквизиты свидетельства о поверке прибора (инструмента, аппаратуры) и (или) срок действия поверки			
1	2		3		4			
1	GNSS-приемник спутниковый геодезический многочастотный South Galaxy G7		SG70B9133379056EGD		С-ГСХ/21-05-2024/340346407			

## Сведения об уточняемых земельных участках

### 1. Сведения о характерных точках границы уточняемого земельного участка с кадастровым номером 31:09:0403008:44 :

Система координат МСК-31

Зона № 2

Обозначение характерных точек границ	Координаты, м				Метод определения координат	Формулы, примененные для расчета средней квадратической погрешности определения координат характерных точек границ (Mt), с подставленными в такие формулы значениями и итоговые (вычисленные) значения Mt, м	Описание закрепле ния точки
	содержатся в Едином государственном реестре недвижимости		определены в результате выполнения комплексных кадастровых работ				
	X	Y	X	Y			
1	2	3	4	5	6	7	8
						-	
н1У	-	-	426142.70	2164261.20	Аналитический метод	$Mt = \sqrt{(m_0^2 + m_1^2)}$	-
н2У	-	-	426118.32	2164252.49	Аналитический метод	$Mt = \sqrt{(m_0^2 + m_1^2)}$	-
н3У	-	-	426126.99	2164232.82	Аналитический метод	$Mt = \sqrt{(m_0^2 + m_1^2)}$	-
н4У	-	-	426151.78	2164184.74	Аналитический метод	$Mt = \sqrt{(m_0^2 + m_1^2)}$	-
н5У	-	-	426170.97	2164195.66	Аналитический метод	$Mt = \sqrt{(m_0^2 + m_1^2)}$	-
н6У	-	-	426157.59	2164226.16	Аналитический метод	$Mt = \sqrt{(m_0^2 + m_1^2)}$	-
н7У	-	-	426149.99	2164244.79	Аналитический метод	$Mt = \sqrt{(m_0^2 + m_1^2)}$	-
н1У	-	-	426142.70	2164261.20	Аналитический метод	$Mt = \sqrt{(m_0^2 + m_1^2)}$	-

### 2. Сведения о частях границ уточняемого земельного участка с кадастровым номером 31:09:0403008:44 :

Обозначение части границ		Горизонтальное проложение (S), м	Описание прохождения части границ	Сведения о согласовании местоположения границ (согласовано/спорное)
от т.	до т.			
1	2	3	4	5
н1У	н2У	25.89	-	-
н2У	н3У	21.50	-	-
н3У	н4У	54.09	-	-
н4У	н5У	22.08	-	-
н5У	н6У	33.31	-	-
н6У	н7У	20.12	-	-
н7У	н1У	17.96	-	-

### 3. Сведения о характеристиках уточняемого земельного участка с кадастровым номером 31:09:0403008:44 :

№ п/п	Наименование характеристики земельного участка	Значение характеристики
1	2	3
1.	Адрес земельного участка	Российская Федерация, Белгородская область, район Корочанский, село Короткое, улица Центральная

<b>3. Сведения о характеристиках уточняемого земельного участка с кадастровым номером 31:09:0403008:44 :</b>		
<b>№ п/п</b>	<b>Наименование характеристики земельного участка</b>	<b>Значение характеристики</b>
<b>1</b>	<b>2</b>	<b>3</b>
1.1.	Сведения о местоположении земельного участка (при отсутствии адреса) в структурированном в соответствии с федеральной информационной адресной системой виде	-
1.2.	Дополнительные сведения о местоположении земельного участка	-
2.	Площадь земельного участка $\pm$ величина погрешности определения (вычисления) площади ( $P \pm \Delta P$ ), м2	$1788 \pm 15$
3.	Формула, примененная для вычисления предельной погрешности определения площади земельного участка, с подставленными значениями и итоговые (вычисленные) значения ( $\Delta P$ ), м2	$\Delta P = 3.5 * M_t * \sqrt{P} = 3.5 * 0,1 * \sqrt{1788} = 15$
4.	Площадь земельного участка согласно сведениям Единого государственного реестра недвижимости (Ркад), м2	1788
5.	Оценка расхождения Р и Ркад ( $P - P_{кад}$ ), м2	-
6.	Предельные минимальный и максимальный размеры земельного участка ( $P_{мин}$ и $P_{макс}$ ), м2	- -
7.	Вид (виды) разрешенного использования	Для ведения личного подсобного хозяйства
7.1.	Дополнительные сведения об использовании земельного участка	-
8.	Кадастровый или иной государственный учетный номер (инвентарный) здания, сооружения, объекта незавершенного строительства, расположенного на земельном участке	-
9.	Сведения о земельных участках (землях общего пользования, территории общего пользования), посредством которых обеспечивается доступ	Земли общего пользования
10.	Иные сведения	-
<b>4. Пояснения к сведениям об уточняемом земельном участке с кадастровым номером 31:09:0403008:44 :</b>		
1.	<p>Комплексные кадастровые работы выполнялись в отношении территории кадастрового квартала 31:09:0403008</p> <p>Основанием для выполнения настоящих комплексных кадастровых работ является муниципальный контракт № 0826500000924000198/13 от 04.03.2024г.</p> <p>Карта-план подготовлен в соответствии с Правилами землепользования и застройки городского поселения «город Короча» Белгородской области (минимальная площадь земельного участка индивидуального жилищного строительства и для ведения личного подсобного хозяйства - 1000 кв.м, максимальная площадь земельного участка 2900 кв.м.</p> <p>При выполнении комплексных кадастровых работ местоположение уточняемых объектов недвижимости определялось в соответствии с ч.10 ст. 22 № 218-ФЗ "О государственной регистрации недвижимости" от 13.07.2015, исходя из границ, в соответствии с фактическим землепользованием, реальным местоположением объектов в соответствии с действующим законодательством.</p> <p>Уточнены границы 1 ЗУ</p>	

## MCK-31

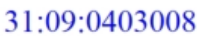

# h1y

- Характерная точка границы земельного участка, сведения о которой отсутствуют в ЕГРН, местоположение которой определено при кадастровых работах (новая характерная точка)

\* Граница кадастрового квартала

\* Граница территориальной зоны

\* Граница территориальной зоны



# Схема геодезических построений

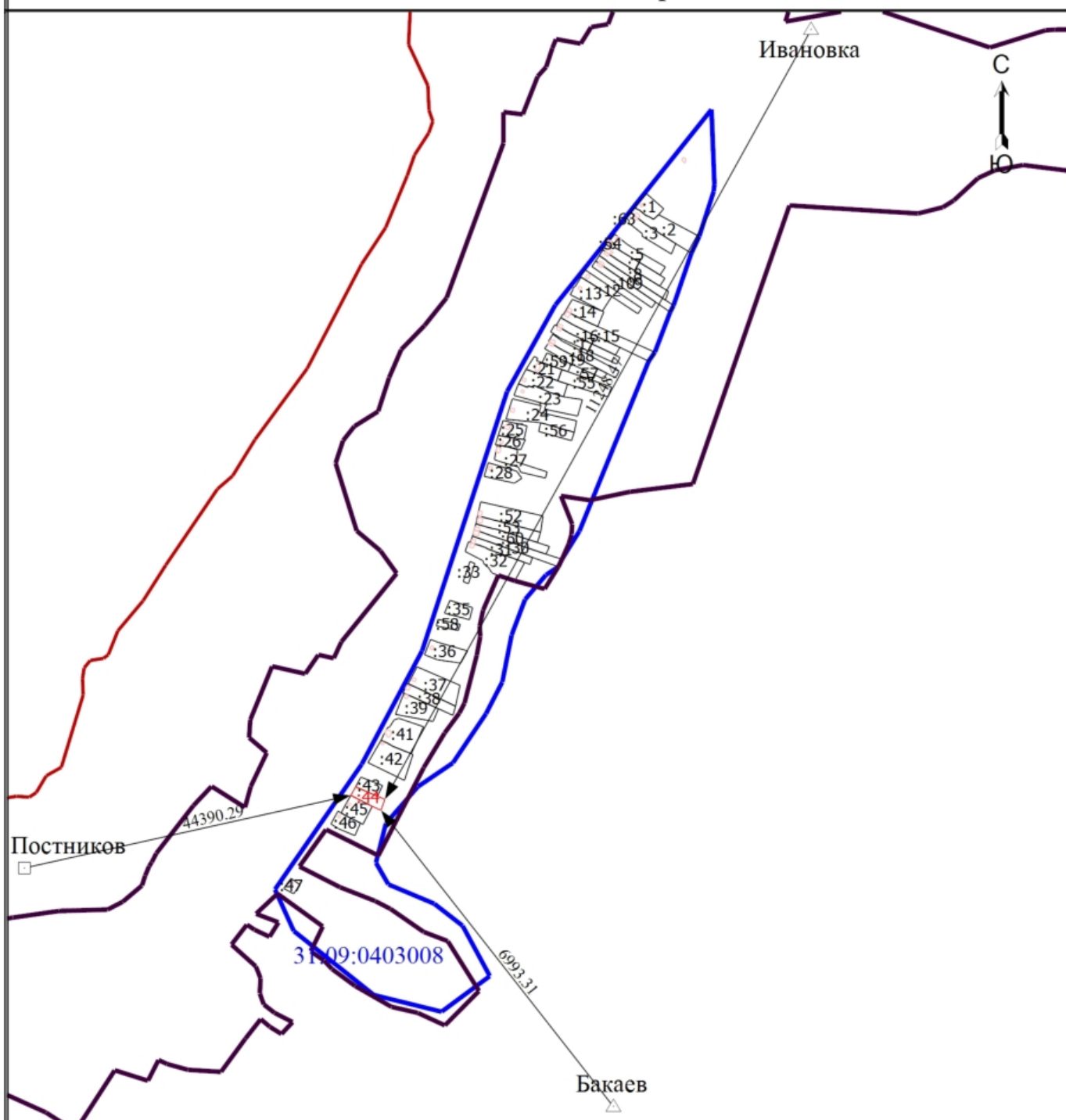

Масштаб 1:13300

### Условные обозначения

- - Часть границы, местоположение которой определено при выполнении кадастровых работ
- - Характерная точка границы земельного участка, сведения ЕГРН о которой соответствуют требованиям, установленным в соответствии с частью 13 статьи 22 Федерального закона от 13 июля 2015 г. N 218-ФЗ "О государственной регистрации недвижимости"
- n1У - Обозначение новой характерной точки
- :44 - Уточняемый земельный участок
- △ - Пункт государственной геодезической сети
- - Пункт геодезической сети специального назначения, созданной в соответствии с законодательством Российской Федерации о геодезии и картографии
- - Характерная точка границы земельного участка, сведения о которой отсутствуют в ЕГРН, местоположение которой определено при кадастровых работах (новая характерная точка)
- :1 - Кадастровый номер земельного участка
- :523 - Кадастровый номер здания

Схема геодезических построений

- Часть границы, сведения ЕГРН о которой позволяют однозначно определить ее положение на местности
- Часть контура, образованного проекцией существующего в ЕГРН наземного конструктивного элемента здания, сооружения, объекта незавершенного строительства
- Граница здания
- Граница кадастрового квартала
- Граница населенного пункта
- Граница муниципального образования
- Граница территориальной зоны
- Граница зоны с особыми условиями

**АКТ**  
**СОГЛАСОВАНИЯ МЕСТОПОЛОЖЕНИЯ ГРАНИЦ ЗЕМЕЛЬНЫХ УЧАСТКОВ**  
**ПРИ ВЫПОЛНЕНИИ КОМПЛЕКСНЫХ КАДАСТРОВЫХ РАБОТ**

31:09:0403008

наименование субъекта Российской Федерации, муниципального образования, населенного пункта, уникальные учетные номера кадастровых кварталов, а также иные сведения, позволяющие определить местоположение территории, на которой выполняются комплексные кадастровые работы

					Всего листов: 1	Лист 1
N п/п	Обозначение части (характерной точки) границы		Результат согласования (согласовано/ спорное)	Кадастровые номера или обозначения смежных земельных участков	Сведения о лице, представившем возражения	Реквизиты вступившего в законную силу судебного акта
	от т.	до т.				
1	2	3	4	5	6	7
1	н1У	н1У	Согласовано	-		
			Согласовано	-		

Председатель согласительной комиссии:

М.П.

подпись

фамилия, инициалы