



БЕЛГОРОДСКАЯ ОБЛАСТЬ

АДМИНИСТРАЦИЯ МУНИЦИПАЛЬНОГО РАЙОНА
«КОРОЧАНСКИЙ РАЙОН»

ПОСТАНОВЛЕНИЕ

Короча

«30» сентября 2024 г.

№ 803

Об утверждении карт-планов
территории Погореловского
сельского поселения

В соответствии со статьей 42.10 Федерального закона от 24 июля 2007 года № 221-ФЗ «О кадастровой деятельности», постановлением администрации муниципального района «Корочанский район» от 14 декабря 2023 года № 857 «О проведении комплексных кадастровых работ на территории Корочанского района Белгородской области», постановлением администрации Погореловского сельского поселения от 27 марта 2024 года № 29 «О создании согласительной комиссии по согласованию местоположения границ земельных участков при выполнении комплексных кадастровых работ», в соответствии с муниципальным контрактом от 04.03.2024 года № 0826500000924000198/13 на выполнение комплексных кадастровых работ на территории Корочанского района Белгородской области администрация муниципального района «Корочанский район» **п о с т а н о в л я е т :**

1. Утвердить карты-планы территории кадастровых кварталов 31:09:1103004, 31:09:1103010, 31:09:1104002, 31:09:1104003, 31:09:1104004, расположенных на территории Погореловского сельского поселения Корочанского района Белгородской области, подготовленные в результате выполнения комплексных кадастровых работ (прилагаются).

2. Комитету муниципальной собственности и земельных отношений администрации района (Бувалко И.В.) обеспечить в установленном действующим законодательством порядке внесение в Единый государственный реестр недвижимости сведений о земельных участках и о местоположении на них зданий, сооружений, объектов незавершенного строительства, полученных в результате выполнения комплексных кадастровых работ.

3. Директору МКУ «Административно-хозяйственный центр обеспечения деятельности органов местного самоуправления муниципального района «Корочанский район» Кладиенко Е.А.:

– обеспечить размещение настоящего постановления на официальном сайте органов местного самоуправления муниципального района «Корочанский район» в информационно - коммуникационной сети общего пользования.

4. Контроль за исполнением постановления возложить на заместителя главы администрации района – председателя комитета муниципальной собственности и земельных отношений Бувалко И.В.

**Глава администрации
Корочанского района**



Н.В. Нестеров

Утверждены
постановлением администрации
муниципального района
«Корочанский район»
от «30» сентября 2024 года
№ 803

КАРТА-ПЛАН ТЕРРИТОРИИ	
Пояснительная записка	
1. Сведения о территории выполнения комплексных кадастровых работ:	
<i>31:09:1103010, Белгородская область, Корочанский р-н, с. Погореловка</i>	
<small>(наименование субъекта Российской Федерации, муниципального образования, населенного пункта, уникальные учетные номера кадастровых кварталов, иные сведения, позволяющие определить местоположение территории, на которой выполняются комплексные кадастровые работы, например, наименование садоводческого или огороднического некоммерческого товарищества, гаражного кооператива, элемента планировочной структуры)</small>	
2. Основания выполнения комплексных кадастровых работ:	
Наименование, дата и номер документа, на основании которого выполняются комплексные кадастровые работы:	
<i>Муниципальный контракт № №0826500000924000198/13, от 4 марта 2024 г., выдан Администрацией муниципального района "Корочанский район" Белгородской области.</i>	
3. Дата подготовки карты-плана территории:	<u>2 апреля 2024 г.</u>
4. Сведения о заказчике(ах) комплексных кадастровых работ:	
В отношении юридического лица, органа местного самоуправления муниципального района, муниципального округа или городского округа либо уполномоченного исполнительного органа государственной власти субъекта Российской Федерации:	
полное или сокращенное (в случае, если имеется) наименование:	<u>Администрация муниципального района "Корочанский район" Белгородской области</u>
основной государственный регистрационный номер:	<u>1023101336422</u>
идентификационный номер налогоплательщика:	<u>3110002415</u>
В отношении физического лица или представителя физических или юридических лиц:	
фамилия, имя, отчество (последнее - при наличии):	<u>-</u>
страховой номер индивидуального лицевого счета в системе обязательного пенсионного страхования Российской Федерации (СНИЛС):	<u>-</u>
Наименование и реквизиты документа, подтверждающие полномочия представителя заказчика(ов) комплексных кадастровых работ:	
<u>-</u>	
Адрес электронной почты (для направления уведомления о результатах внесения сведений в Единый государственный реестр недвижимости):	
<u>-</u>	
5. Сведения об исполнителе комплексных кадастровых работ:	

Полное или сокращенное (в случае, если имеется) наименование и адрес юридического лица, с которым заключен государственный или муниципальный контракт либо договор подряда на выполнение комплексных кадастровых работ:

Фамилия, имя, отчество кадастрового инженера (последнее - при наличии): Кривошееенко Наталья Михайловна
и основной государственный регистрационный номер кадастрового инженера индивидуального предпринимателя (ОГРНИП): —

Страховой номер индивидуального лицевого счета в системе обязательного пенсионного страхования Российской Федерации (СНИЛС) кадастрового инженера: 055-911-442-59

Уникальный реестровый номер кадастрового инженера в реестре саморегулируемой организации кадастровых инженеров и дата внесения сведений о физическом лице в такой реестр: 2087, 27 декабря 2021 г.

Полное или (в случае, если имеется) сокращенное наименование саморегулируемой организации кадастровых инженеров, членом которой является кадастровый инженер: А СРО "ОКИ"

Контактный телефон: 89066066788

Почтовый адрес и адрес электронной почты, по которым осуществляется связь с кадастровым инженером: 308000, Белгородская обл, Белгород г, geopro31@mail.ru

6. Перечень документов, использованных при подготовке карты-плана территории:

№ п/п	Реквизиты документа				
	Вид	Дата	Номер	Наименование	Иные сведения
1	2	3	4	5	6
1	Кадастровый план территории	11 марта 2024 г.	****_***/****_ *****	Кадастровый план территории	—

7. Пояснения к карте-плану территории:

Основания выполнения комплексных кадастровых работ

Комплексные кадастровые работы выполнялись в отношении территории кадастрового квартала 31:09:1103010. Основанием для выполнения настоящих комплексных кадастровых работ является муниципальный контракт № 0826500000924000198/13 от 04.03.2024г. Карта-план подготовлен в соответствии с Правилами землепользования и застройки Погореловского сельского поселения муниципального района «Корочанский район» Белгородской области (минимальная площадь земельного участка индивидуального жилищного строительства и для ведения личного подсобного хозяйства - 1000 кв.м, максимальная площадь земельного участка 2900 кв.м.

При выполнении комплексных кадастровых работ местоположение уточняемых объектов недвижимости определялось в соответствии с ч.10 ст. 22 № 218-ФЗ "О государственной регистрации недвижимости" от 13.07.2015, исходя из границ, в соответствии с фактическим землепользованием, реальным местоположением объектов в соответствии с действующим законодательством.

Сведения об уточняемых земельных участках, необходимые для исправления реестровых ошибок в сведениях о местоположении их границ

Всего в карту-план территории включены сведения о 2 земельных участках, 14 зданиях.

В результате выполнения комплексных кадастровых работ:

- обеспечивается исправление реестровых ошибок в сведениях о местоположении границ земельных участков - 2

- осуществляется уточнение местоположения на земельных участках 14 объектов капитального строительства.

В ходе проведения комплексных кадастровых работ было выявлено, что при межевании 2 земельных участка была допущена ошибка в местоположении границ земельного участка – фактическое местоположение границ земельного участка не совпадает с границами земельного участка включенными в ЕГРН. Работы по исправлению границ были проведены на следующие участки: 31:09:1103010:28, 31:09:1103010:2

Данное исправление реестровой ошибки вызвано необходимостью приведения в соответствие границ земельных участков, учтенных в Едином государственном реестре недвижимости, с их фактическим местоположением на местности. При выполнении кадастровых работ было выявлено, что при съемке земельных участков были допущены ошибка в определении координат характерных точек их границ. Были произведены повторные определения координат всех точек границ земельных участков, позволяющие идентифицировать их фактическое местоположение на местности. Повторные измерения подтвердили наличие ошибки в местоположении границ земельных участков.

Описание местоположения здания, сооружения, объекта незавершенного строительства на земельном участке

В ходе проведения комплексных кадастровых работ было выявлено, что в ЕГРН учтены 14 объектов капитального строительства, местоположение которых на земельном участке не установлено. В результате проведения ККР были уточнены границы следующих объектов капитального строительства: 31:09:1103010:65, 31:09:1103001:423, 31:09:1103001:566, 31:09:1103010:56, 31:09:1103010:55, 31:09:1103001:252, 31:09:1103001:859, 31:09:1103001:253, 31:09:1103001:559, 31:09:1103001:457, 31:09:1103001:560, 31:09:1103001:659, 31:09:1103001:561, 31:09:1103001:863

Сведения о пунктах геодезической сети и средствах измерений

1. Сведения о пунктах геодезической сети:

№ п/п	Вид геодезической сети	Название пункта геодезической сети и тип знака	Система координат пункта геодезической сети	Координаты пункта, м		Дата обследования 9 апреля 2024 г.		
						Сведения о состоянии		
				X	Y	наружного знака пункта	центра пункта	марки центра пункта
1	2	3	4	5	6	7	8	9
1	Пункт государственной геодезической сети. 3	Бакаев, пир., 5200м, 1	МСК-31, зона 2	419 261,84	2 165 629,15	Сохранился	Сохранился	Сохранился
2	Пункт государственной геодезической сети. 3	Ивановка, пир., 5300м, 1		436 146,67	2 169 404,04			
3	Пункт государственной геодезической сети. 3	Постников, пир., 5200м, 1		403 984,75	2 125 725,40			

2. Сведения об использованных средствах измерений:

№ п/п	Наименование и обозначение типа средства измерений - прибора (инструмента, аппаратуры)	Заводской или серийный номер средства измерений	Реквизиты свидетельства о поверке прибора (инструмента, аппаратуры) и (или) срок действия поверки
1	2	3	4
1	GNSS-приемник спутниковый геодезический многочастотный South Galaxy G1	—	С-ГСХ/09-06-2023/253595077 от 09.06.2023 до 08.06.2024

Сведения об уточняемых земельных участках

1. Сведения о характерных точках границ уточняемого земельного участка с кадастровым номером _____ :
 Система координат _____ Зона № _____

Обозначение характерных точек границ	Координаты, м				Метод определения координат	Формулы, примененные для расчета средней квадратической погрешности определения координат характерных точек границ (Mt), с подставленными в такие формулы значениями и итоговые (вычисленные) значения Mt, м	Описание закрепления точки
	содержатся в Едином государственном реестре недвижимости		определены в результате выполнения комплексных кадастровых работ				
	X	Y	X	Y			
1	2	3	4	5	6	7	8

2. Сведения о частях границ уточняемого земельного участка с кадастровым номером _____ :

Обозначение части границ		Горизонтальное проложение (S), м	Описание прохождения части границ	Сведения о согласовании местоположения границ (согласовано/спорное)
от т.	до т.			
1	2	3	4	5

3. Сведения о характеристиках уточняемого земельного участка с кадастровым номером _____ :

№ п/п	Наименование характеристики земельного участка	Значение характеристики
1	2	3
1.	Адрес земельного участка	
1.1.	Сведения о местоположении земельного участка (при отсутствии адреса) в структурированном в соответствии с федеральной информационной адресной системой виде	
1.2.	Дополнительные сведения о местоположении земельного участка	
2.	Площадь земельного участка ± величина погрешности определения (вычисления) площади ($P \pm \Delta P$), м ²	
3.	Формула, примененная для вычисления предельной погрешности определения площади земельного участка, с подставленными значениями и итоговые (вычисленные) значения	
4.	Площадь земельного участка согласно сведениям Единого государственного реестра недвижимости (P _{кад}), м ²	
5.	Оценка расхождения P и P _{кад} ($P - P_{кад}$), м ²	

1	2	3
6.	Предельный минимальный и максимальный размеры земельного участка (Рмин и Рмакс), м ²	
7.	Вид (виды) разрешенного использования	
7.1.	Дополнительные сведения об использовании земельного участка	
8.	Кадастровый или иной государственный учетный номер (инвентарный) здания, сооружения, объекта незавершенного строительства, расположенного на земельном участке	
9.	Сведения о земельных участках (землях общего пользования, территории общего пользования), посредством которых обеспечивается доступ	
10.	Иные сведения	
4. Пояснения к сведениям об уточняемом земельном участке с кадастровым номером _____ :		
1.		

Сведения об уточняемых земельных участках, необходимые для исправления реестровых ошибок в сведениях о местоположении их границ

1. Сведения о характерных точках границ уточняемого земельного участка с кадастровым номером 31:09:1103010:28 :
 Система координат МСК-31 Зона № 2

Обозначение характерных точек границ	Координаты, м				Метод определения координат	Формулы, примененные для расчета средней квадратической погрешности определения координат характерных точек границ (Mt), с подставленными в такие формулы значениями и итоговые (вычисленные) значения Mt, м	Описание закрепления точки
	содержатся в Едином государственном реестре недвижимости		определены в результате выполнения комплексных кадастровых работ				
	X	Y	X	Y			
1	2	3	4	5	6	7	8
1	10 890,10	9 526,29	—	—	Геодезический метод	0,10	—
2	10 906,77	9 518,61	—	—			
3	10 928,56	9 568,13	—	—			
4	10 910,82	9 575,00	—	—			
н29У	—	—	418 594,72	2 156 953,91		$\sqrt{(0,07^2 + 0,07^2)} = 0,10$	
н30У	—	—	418 589,18	2 156 988,66			
н31У	—	—	418 561,30	2 156 983,60			
н32У	—	—	418 567,80	2 156 947,78			
1	10 890,10	9 526,29	—	—			

2. Сведения о частях границ уточняемого земельного участка с кадастровым номером 31:09:1103010:28 :

Обозначение части границ		Горизонтальное проложение (S), м	Описание прохождения части границ	Сведения о согласовании местоположения границ (согласовано/спорное)
от т.	до т.			
1	2	3	4	5
н29У	н30У	35,19	—	согласовано
н30У	н31У	28,34		
н31У	н32У	36,40		
н32У	н29У	27,61		

3. Сведения о характеристиках уточняемого земельного участка с кадастровым номером 31:09:1103010:28 :

№ п/п	Наименование характеристики	Значение характеристики
1	2	3
1	2	3

1	2	3
1.	Адрес земельного участка	—
1.1.	Сведения о местоположении земельного участка (при отсутствии адреса) в структурированном в соответствии с федеральной информационной адресной системой виде	Российская Федерация, Белгородская область, Корочанский р-н, Погореловка с, Кооперативная ул, д 28/2
1.2.	Дополнительные сведения о местоположении земельного участка	—
2.	Площадь земельного участка \pm величина погрешности определения (вычисления) площади ($P \pm \Delta P$), м ²	1 000 \pm 11,00
3.	Формула, примененная для вычисления предельной погрешности определения площади земельного участка, с подставленными значениями и итоговые (вычисленные) значения	$3,5 * 0,10 * \sqrt{(1\ 000,00)} = 11$
4.	Площадь земельного участка согласно сведениям Единого государственного реестра недвижимости (Ркад), м ²	1 000,00
5.	Оценка расхождения P и Ркад ($P - P_{кад}$), м ²	0
6.	Предельный минимальный и максимальный размеры земельного участка (Рмин и Рмакс), м ²	Рмин = — Рмакс = —
7.	Кадастровый или иной государственный учетный номер (инвентарный) здания, сооружения, объекта незавершенного строительства, расположенного на земельном участке	31:09:1103001:561
8.	Вид (виды) разрешенного использования	Для ведения личного подсобного хозяйства
8.1.	Дополнительные сведения об использовании земельного участка	—
9.	Сведения о земельных участках (землях общего пользования, территории общего пользования), посредством которых обеспечивается доступ	—
10.	Иные сведения	—
4. Пояснения к сведениям об уточняемом земельном участке с кадастровым номером		31:09:1103010:28 :
1.	—	—

1. Сведения о характерных точках границ уточняемого земельного участка с кадастровым номером

31:09:1103010:2

Система координат

МСК-31

Зона №

2

Обозначение характерных точек границ	Координаты, м				Метод определения координат	Формулы, примененные для расчета средней квадратической погрешности определения координат характерных точек границ (Mt), с подставленными в такие формулы значениями и итоговые (вычисленные) значения Mt, м	Описание закрепления точки
	содержатся в Едином государственном реестре недвижимости		определены в результате выполнения комплексных кадастровых работ				
	X	Y	X	Y			
1	2	3	4	5	6	7	8
12	10 339,67	9 443,86	—	—	Геодезический метод	0,10	—
13	10 354,04	9 432,03	—	—			
14	10 367,80	9 447,76	—	—			
15	10 376,35	9 456,69	—	—			
16	10 412,85	9 490,98	—	—			
17	10 440,70	9 525,04	—	—			
18	10 436,63	9 526,92	—	—			
19	10 409,70	9 495,12	—	—			
20	10 388,36	9 478,59	—	—			
21	10 368,14	9 464,48	—	—			
22	10 365,48	9 461,88	—	—			
23	10 363,23	9 459,17	—	—			
24	10 363,04	9 456,71	—	—			
н61У	—	—	-1 086 204,91	3 741 425,81			
н70У	—	—	-1 086 217,31	3 741 422,41			
н69У	—	—	-1 086 225,15	3 741 420,05			
н68У	—	—	-1 086 233,78	3 741 417,79			
н67У	—	—	-1 086 287,29	3 741 408,30			
н65У	—	—	-1 086 305,23	3 741 401,41			
н64У	—	—	-1 086 300,05	3 741 392,39			
н63У	—	—	-1 086 258,78	3 741 405,05			
н71У	—	—	-1 086 234,45	3 741 405,60	—		
н62У	—	—	-1 086 201,90	3 741 417,07			

1	2	3	4	5	6	7	8
12	10 339,67	9 443,86	—	—	Геодезический метод	0,10	—

2. Сведения о частях границ уточняемого земельного участка с кадастровым номером 31:09:1103010:2 :

Обозначение части границ		Горизонтальное проложение (S), м	Описание прохождения части границ	Сведения о согласовании местоположения границ (согласовано/спорное)
от т.	до т.			
1	2	3	4	5
н61У	н70У	12,86	—	согласовано
н70У	н69У	8,19		
н69У	н68У	8,92		
н68У	н67У	54,35		
н67У	н65У	19,22		
н65У	н64У	10,40		
н64У	н63У	43,17		
н63У	н71У	24,34		
н71У	н62У	34,51		
н62У	н61У	9,24		

3. Сведения о характеристиках уточняемого земельного участка с кадастровым номером 31:09:1103010:2 :

№ п/п	Наименование характеристики	Значение характеристики
1	2	3
1.	Адрес земельного участка	Российская Федерация, Белгородская область, Корочанский р-н, Погореловка с, Центральная ул, д 78/2, Белгородская область, р-н Корочанский, с. Погореловка, ул. Центральная, д. 78/2
1.1.	Сведения о местоположении земельного участка (при отсутствии адреса) в структурированном в соответствии с федеральной информационной адресной системой виде	—
1.2.	Дополнительные сведения о местоположении земельного участка	—
2.	Площадь земельного участка ± величина погрешности определения (вычисления) площади ($P \pm \Delta P$), м ²	1 049 ± 11,00
3.	Формула, примененная для вычисления предельной погрешности определения площади земельного участка, с подставленными значениями и итоговые (вычисленные) значения	$3,5 * 0,10 * \sqrt{(1\ 049,00)} = 11$
4.	Площадь земельного участка согласно сведениям Единого государственного реестра недвижимости (Ркад), м ²	1 049,00

1	2	3
5.	Оценка расхождения Р и Ркад (Р - Ркад), м ²	0
6.	Предельный минимальный и максимальный размеры земельного участка (Рмин и Рмакс), м ²	Рмин = — Рмакс = —
7.	Кадастровый или иной государственный учетный номер (инвентарный) здания, сооружения, объекта незавершенного строительства, расположенного на земельном участке	—
8.	Вид (виды) разрешенного использования	Для ведения личного подсобного хозяйства
8.1.	Дополнительные сведения об использовании земельного участка	—
9.	Сведения о земельных участках (землях общего пользования, территории общего пользования), посредством которых обеспечивается доступ	—
10.	Иные сведения	—
4. Пояснения к сведениям об уточняемом земельном участке с кадастровым номером		31:09:1103010:2
1.	—	—

Описание местоположения здания, сооружения, объекта незавершенного строительства на земельном участке

1. Сведения о характерных точках контура объекта недвижимости с кадастровым номером 31:09:1103010:65 :

Система координат МСК-31, зона 2 Зона № 2

Обозначение характерных точек границ	Содержатся в Едином государственном реестре недвижимости			Определены в ходе выполнения комплексных кадастровых работ			Метод определения координат	Формулы, примененные для расчета средней квадратической погрешности определения координат характерных точек (Mt), м, с подставленными в такие формулы значениями и итоговые (вычисленные) значения Mt, м
	координаты, м		Радиус, м	координаты, м		Радиус, м		
	X	Y	R	X	Y	R		
1	2	3	4	5	6	7	8	9
н10	—	—	—	418 537,72	2 157 102,38	—	Геодезический метод	$\sqrt{(0,07^2 + 0,07^2)} = 0,10$
н20	—	—	—	418 534,04	2 157 107,87	—		
н30	—	—	—	418 542,47	2 157 113,84	—		
н40	—	—	—	418 546,46	2 157 108,50	—		
н10	—	—	—	418 537,72	2 157 102,38	—		

2. Сведения о характеристиках объекта недвижимости с кадастровым номером 31:09:1103010:65 :

№ п/п	Наименование характеристики	Значение характеристики
1	2	3
1.	Вид объекта недвижимости	Здание
2.	Ранее присвоенный государственный учетный номер (инвентарный) здания, сооружения, объекта незавершенного строительства	—
3.	Кадастровый номер земельного участка (земельных участков), в границах которого (которых) расположены здание, сооружение, объект незавершенного строительства	31:09:1103010:39
4.	Уникальный учетный номер кадастрового квартала, в границах которого расположены здание, сооружение, объект незавершенного строительства	31:09:1103010

1	2	3
5.	Адрес здания, сооружения, объекта незавершенного строительства	—
5.1.	Сведения о местоположении здания, сооружения, объекта незавершенного строительства (при отсутствии адреса) в структурированном в соответствии с федеральной информационной адресной системой виде	Российская Федерация, Белгородская область, Корочанский р-н, Погореловка с, Кооперативная ул, д 38/2
5.2.	Дополнительные сведения о местоположении	—
6.	Иные сведения	—

3. Пояснения к сведениям об объекте недвижимости с кадастровым номером 31:09:1103010:65 :

1.	—
----	---

1. Сведения о характерных точках контура объекта недвижимости с кадастровым номером 31:09:1103001:423 :

Система координат МСК-31, зона 2 Зона № 2

Обозначение характерных точек границ	Содержатся в Едином государственном реестре недвижимости			Определены в ходе выполнения комплексных кадастровых работ			Метод определения координат	Формулы, примененные для расчета средней квадратической погрешности определения координат характерных точек (Mt), м, с подставленными в такие формулы значениями и итоговые (вычисленные) значения Mt, м
	координаты, м		Радиус, м	координаты, м		Радиус, м		
	X	Y	R	X	Y	R		
1	2	3	4	5	6	7	8	9
н50	—	—	—	418 694,23	2 156 624,21	—	Геодезический метод	$\sqrt{(0,07^2 + 0,07^2)} = 0,10$
н60	—	—	—	418 686,08	2 156 617,06	—		
н70	—	—	—	418 678,82	2 156 625,33	—		
н80	—	—	—	418 686,97	2 156 632,49	—		
н50	—	—	—	418 694,23	2 156 624,21	—		

2. Сведения о характеристиках объекта недвижимости с кадастровым номером 31:09:1103001:423 :

№ п/п	Наименование характеристики	Значение характеристики
1	2	3
1.	Вид объекта недвижимости	Здание
2.	Ранее присвоенный государственный учетный номер (инвентарный) здания, сооружения, объекта незавершенного строительства	—

1	2	3
3.	Кадастровый номер земельного участка (земельных участков), в границах которого (которых) расположены здание, сооружение, объект незавершенного строительства	31:09:1103010:11
4.	Уникальный учетный номер кадастрового квартала, в границах которого расположены здание, сооружение, объект незавершенного строительства	31:09:1103010
5.	Адрес здания, сооружения, объекта незавершенного строительства	309220, Российская Федерация, Белгородская область, Корочанский р-н, Погореловка с, Центральная ул, д 66
5.1.	Сведения о местоположении здания, сооружения, объекта незавершенного строительства (при отсутствии адреса) в структурированном в соответствии с федеральной информационной адресной системой виде	—
5.2.	Дополнительные сведения о местоположении	—
6.	Иные сведения	—

3. Пояснения к сведениям об объекте недвижимости с кадастровым номером 31:09:1103001:423 :

1.	—
----	---

1. Сведения о характерных точках контура объекта недвижимости с кадастровым номером 31:09:1103001:566 :

Система координат МСК-31, зона 2 Зона № 2

Обозначение характерных точек границ	Содержатся в Едином государственном реестре недвижимости			Определены в ходе выполнения комплексных кадастровых работ			Метод определения координат	Формулы, примененные для расчета средней квадратической погрешности определения координат характерных точек (Mt), м, с подставленными в такие формулы значениями и итоговые (вычисленные) значения Mt, м
	координаты, м		Радиус, м	координаты, м		Радиус, м		
	X	Y	R	X	Y	R		
1	2	3	4	5	6	7	8	9
н90	—	—	—	418 720,47	2 156 723,80	—	Геодезический метод	$\sqrt{(0,07^2 + 0,07^2)} = 0,10$
н100	—	—	—	418 714,75	2 156 719,48	—		
н110	—	—	—	418 709,75	2 156 726,09	—		
н120	—	—	—	418 715,46	2 156 730,41	—		
н90	—	—	—	418 720,47	2 156 723,80	—		

2. Сведения о характеристиках объекта недвижимости с кадастровым номером 31:09:1103001:566 :

№ п/п	Наименование характеристики	Значение характеристики
-------	-----------------------------	-------------------------

1	2	3
1.	Вид объекта недвижимости	Здание
2.	Ранее присвоенный государственный учетный номер (инвентарный) здания, сооружения, объекта незавершенного строительства	—
3.	Кадастровый номер земельного участка (земельных участков), в границах которого (которых) расположены здание, сооружение, объект незавершенного строительства	31:09:1103010:60
4.	Уникальный учетный номер кадастрового квартала, в границах которого расположены здание, сооружение, объект незавершенного строительства	31:09:1103010
5.	Адрес здания, сооружения, объекта незавершенного строительства	309220, Российская Федерация, Белгородская область, Корочанский р-н, Погореловка с, Кооперативная ул, д 4
5.1.	Сведения о местоположении здания, сооружения, объекта незавершенного строительства (при отсутствии адреса) в структурированном в соответствии с федеральной информационной адресной системой виде	—
5.2.	Дополнительные сведения о местоположении	—
6.	Иные сведения	—

3. Пояснения к сведениям об объекте недвижимости с кадастровым номером 31:09:1103001:566 :

1. —

1. Сведения о характерных точках контура объекта недвижимости с кадастровым номером 31:09:1103010:56 :

Система координат МСК-31, зона 2 Зона № 2

Обозначение характерных точек границ	Содержатся в Едином государственном реестре недвижимости			Определены в ходе выполнения комплексных кадастровых работ			Метод определения координат	Формулы, примененные для расчета средней квадратической погрешности определения координат характерных точек (Mt), м, с подставленными в такие формулы значениями и итоговые (вычисленные) значения Mt, м
	координаты, м		Радиус, м	координаты, м		Радиус, м		
	X	Y	R	X	Y	R		
1	2	3	4	5	6	7	8	9
n130	—	—	—	418 708,84	2 156 740,19	—	Геодезический метод	$\sqrt{(0,07^2 + 0,07^2)} = 0,10$
n140	—	—	—	418 699,86	2 156 733,39	—		
n150	—	—	—	418 693,49	2 156 741,80	—		
n160	—	—	—	418 702,47	2 156 748,60	—		

1	2	3	4	5	6	7	8	9
н170	—	—	—	418 694,15	2 156 755,37	—	Геодезический метод	$\sqrt{(0,07^2 + 0,07^2)} = 0,10$
н180	—	—	—	418 686,20	2 156 750,02	—		
н190	—	—	—	418 680,64	2 156 758,28	—		
н200	—	—	—	418 688,59	2 156 763,63	—		
н170	—	—	—	418 694,15	2 156 755,37	—		

2. Сведения о характеристиках объекта недвижимости с кадастровым номером 31:09:1103010:55 :

№ п/п	Наименование характеристики	Значение характеристики
1	2	3
1.	Вид объекта недвижимости	Здание
2.	Ранее присвоенный государственный учетный номер (инвентарный) здания, сооружения, объекта незавершенного строительства	—
3.	Кадастровый номер земельного участка (земельных участков), в границах которого (которых) расположены здание, сооружение, объект незавершенного строительства	31:09:1103010:17
4.	Уникальный учетный номер кадастрового квартала, в границах которого расположены здание, сооружение, объект незавершенного строительства	31:09:1103010
5.	Адрес здания, сооружения, объекта незавершенного строительства	—
5.1.	Сведения о местоположении здания, сооружения, объекта незавершенного строительства (при отсутствии адреса) в структурированном в соответствии с федеральной информационной адресной системой виде	Российская Федерация, Белгородская область, Корочанский р-н, Погореловка с, Кооперативная ул, д 8
5.2.	Дополнительные сведения о местоположении	—
6.	Иные сведения	—

3. Пояснения к сведениям об объекте недвижимости с кадастровым номером 31:09:1103010:55 :

1.	—
----	---

1. Сведения о характерных точках контура объекта недвижимости с кадастровым номером 31:09:1103001:252 :

Система координат		МСК-31, зона 2					Зона № <u>2</u>	
Обозначение характерных точек границ	Содержатся в Едином государственном реестре недвижимости			Определены в ходе выполнения комплексных кадастровых работ			Метод определения координат	Формулы, примененные для расчета средней квадратической погрешности определения координат характерных точек (Mt), м, с подставленными в такие формулы значениями и итоговые (вычисленные) значения Mt, м
	координаты, м		Радиус, м	координаты, м		Радиус, м		
	X	Y	R	X	Y	R		
1	2	3	4	5	6	7	8	9
н210	—	—	—	418 682,42	2 156 770,82	—	Геодезический метод	$\sqrt{(0,07^2 + 0,07^2)} = 0,10$
н220	—	—	—	418 674,93	2 156 765,55	—		
н230	—	—	—	418 669,53	2 156 773,21	—		
н240	—	—	—	418 677,03	2 156 778,49	—		
н210	—	—	—	418 682,42	2 156 770,82	—		

2. Сведения о характеристиках объекта недвижимости с кадастровым номером 31:09:1103001:252 :

№ п/п	Наименование характеристики	Значение характеристики
1	2	3
1.	Вид объекта недвижимости	Здание
2.	Ранее присвоенный государственный учетный номер (инвентарный) здания, сооружения, объекта незавершенного строительства	—
3.	Кадастровый номер земельного участка (земельных участков), в границах которого (которых) расположены здание, сооружение, объект незавершенного строительства	31:09:1103010:18
4.	Уникальный учетный номер кадастрового квартала, в границах которого расположены здание, сооружение, объект незавершенного строительства	31:09:1103010
5.	Адрес здания, сооружения, объекта незавершенного строительства	309220, Российская Федерация, Белгородская область, Корочанский р-н, Погореловка с, Кооперативная ул, д 10
5.1.	Сведения о местоположении здания, сооружения, объекта незавершенного строительства (при отсутствии адреса) в структурированном в соответствии с федеральной информационной адресной системой виде	—
5.2.	Дополнительные сведения о местоположении	—

1	2					3		
6.	Иные сведения					—		
3. Пояснения к сведениям об объекте недвижимости с кадастровым номером <u>31:09:1103001:252</u> :								
1.	—							
1. Сведения о характерных точках контура объекта недвижимости с кадастровым номером <u>31:09:1103001:859</u> :								
Система координат <u>МСК-31, зона 2</u>			Зона № <u>2</u>					
Обозначение характерных точек границ	Содержатся в Едином государственном реестре недвижимости			Определены в ходе выполнения комплексных кадастровых работ			Метод определения координат	Формулы, примененные для расчета средней квадратической погрешности определения координат характерных точек (Mt), м, с подставленными в такие формулы значениями и итоговые (вычисленные) значения Mt, м
	координаты, м		Радиус, м	координаты, м		Радиус, м		
	X	Y	R	X	Y	R		
1	2	3	4	5	6	7	8	9
н250	—	—	—	418 667,85	2 156 786,35	—	Геодезический метод	$\sqrt{(0,07^2 + 0,07^2)} = 0,10$
н260	—	—	—	418 661,12	2 156 780,74	—		
н270	—	—	—	418 655,53	2 156 787,44	—		
н280	—	—	—	418 662,25	2 156 793,05	—		
н250	—	—	—	418 667,85	2 156 786,35	—		
2. Сведения о характеристиках объекта недвижимости с кадастровым номером <u>31:09:1103001:859</u> :								
№ п/п	Наименование характеристики					Значение характеристики		
1	2					3		
1.	Вид объекта недвижимости					Здание		
2.	Ранее присвоенный государственный учетный номер (инвентарный) здания, сооружения, объекта незавершенного строительства					—		
3.	Кадастровый номер земельного участка (земельных участков), в границах которого (которых) расположены здание, сооружение, объект незавершенного строительства					31:09:1103010:19		
4.	Уникальный учетный номер кадастрового квартала, в границах которого расположены здание, сооружение, объект незавершенного строительства					31:09:1103010		

1	2	3
5.	Адрес здания, сооружения, объекта незавершенного строительства	309220, Российская Федерация, Белгородская область, Корочанский р-н, Погореловка с, Кооперативная ул, д 12
5.1.	Сведения о местоположении здания, сооружения, объекта незавершенного строительства (при отсутствии адреса) в структурированном в соответствии с федеральной информационной адресной системой виде	—
5.2.	Дополнительные сведения о местоположении	—
6.	Иные сведения	—

3. Пояснения к сведениям об объекте недвижимости с кадастровым номером 31:09:1103001:859 :

1.	—
----	---

1. Сведения о характерных точках контура объекта недвижимости с кадастровым номером 31:09:1103001:253 :

Система координат МСК-31, зона 2 Зона № 2

Обозначение характерных точек границ	Содержатся в Едином государственном реестре недвижимости			Определены в ходе выполнения комплексных кадастровых работ			Метод определения координат	Формулы, примененные для расчета средней квадратической погрешности определения координат характерных точек (Mt), м, с подставленными в такие формулы значениями и итоговые (вычисленные) значения Mt, м
	координаты, м		Радиус, м	координаты, м		Радиус, м		
	X	Y	R	X	Y	R		
1	2	3	4	5	6	7	8	9
н330	—	—	—	418 656,81	2 156 802,67	—	Геодезический метод	$\sqrt{(0,07^2 + 0,07^2)} = 0,10$
н340	—	—	—	418 651,39	2 156 798,25	—		
н350	—	—	—	418 646,18	2 156 804,65	—		
н360	—	—	—	418 651,60	2 156 809,07	—		
н330	—	—	—	418 656,81	2 156 802,67	—		

2. Сведения о характеристиках объекта недвижимости с кадастровым номером 31:09:1103001:253 :

№ п/п	Наименование характеристики	Значение характеристики
1	2	3
1.	Вид объекта недвижимости	Здание
2.	Ранее присвоенный государственный учетный номер (инвентарный) здания, сооружения, объекта незавершенного строительства	—

1	2	3
3.	Кадастровый номер земельного участка (земельных участков), в границах которого (которых) расположены здание, сооружение, объект незавершенного строительства	31:09:1103010:20
4.	Уникальный учетный номер кадастрового квартала, в границах которого расположены здание, сооружение, объект незавершенного строительства	31:09:1103010
5.	Адрес здания, сооружения, объекта незавершенного строительства	309220, Российская Федерация, Белгородская область, Корочанский р-н, Погореловка с, Кооперативная ул, д 14
5.1.	Сведения о местоположении здания, сооружения, объекта незавершенного строительства (при отсутствии адреса) в структурированном в соответствии с федеральной информационной адресной системой виде	—
5.2.	Дополнительные сведения о местоположении	—
6.	Иные сведения	—

3. Пояснения к сведениям об объекте недвижимости с кадастровым номером 31:09:1103001:253 :

1.	—
----	---

1. Сведения о характерных точках контура объекта недвижимости с кадастровым номером 31:09:1103001:559 :

Система координат МСК-31, зона 2 Зона № 2

Обозначение характерных точек границ	Содержатся в Едином государственном реестре недвижимости			Определены в ходе выполнения комплексных кадастровых работ			Метод определения координат	Формулы, примененные для расчета средней квадратической погрешности определения координат характерных точек (Mt), м, с подставленными в такие формулы значениями и итоговые (вычисленные) значения Mt, м
	координаты, м		Радиус, м	координаты, м		Радиус, м		
	X	Y	R	X	Y	R		
1	2	3	4	5	6	7	8	9
n37O	—	—	—	418 644,10	2 156 818,34	—	Геодезический метод	$\sqrt{(0,07^2 + 0,07^2)} = 0,10$
n38O	—	—	—	418 637,61	2 156 813,80	—		
n39O	—	—	—	418 633,11	2 156 820,22	—		
n40O	—	—	—	418 639,60	2 156 824,77	—		
n37O	—	—	—	418 644,10	2 156 818,34	—		

2. Сведения о характеристиках объекта недвижимости с кадастровым номером 31:09:1103001:559 :

№ п/п	Наименование характеристики	Значение характеристики
-------	-----------------------------	-------------------------

1	2	3
1.	Вид объекта недвижимости	Здание
2.	Ранее присвоенный государственный учетный номер (инвентарный) здания, сооружения, объекта незавершенного строительства	—
3.	Кадастровый номер земельного участка (земельных участков), в границах которого (которых) расположены здание, сооружение, объект незавершенного строительства	31:09:1103010:21
4.	Уникальный учетный номер кадастрового квартала, в границах которого расположены здание, сооружение, объект незавершенного строительства	31:09:1103010
5.	Адрес здания, сооружения, объекта незавершенного строительства	309220, Российская Федерация, Белгородская область, Корочанский р-н, Погореловка с, Кооперативная ул, д 16
5.1.	Сведения о местоположении здания, сооружения, объекта незавершенного строительства (при отсутствии адреса) в структурированном в соответствии с федеральной информационной адресной системой виде	—
5.2.	Дополнительные сведения о местоположении	—
6.	Иные сведения	—

3. Пояснения к сведениям об объекте недвижимости с кадастровым номером 31:09:1103001:559 :

1. —

1. Сведения о характерных точках контура объекта недвижимости с кадастровым номером 31:09:1103001:457 :

Система координат МСК-31, зона 2 Зона № 2

Обозначение характерных точек границ	Содержатся в Едином государственном реестре недвижимости			Определены в ходе выполнения комплексных кадастровых работ			Метод определения координат	Формулы, примененные для расчета средней квадратической погрешности определения координат характерных точек (Mt), м, с подставленными в такие формулы значениями и итоговые (вычисленные) значения Mt, м
	координаты, м		Радиус, м	координаты, м		Радиус, м		
	X	Y	R	X	Y	R		
1	2	3	4	5	6	7	8	9
н410	—	—	—	418 632,09	2 156 834,07	—	Геодезический метод	$\sqrt{(0,07^2 + 0,07^2)} = 0,10$
н420	—	—	—	418 625,00	2 156 828,62	—		
н430	—	—	—	418 619,51	2 156 835,77	—		
н440	—	—	—	418 626,77	2 156 841,00	—		

1	2	3	4	5	6	7	8	9
н450	—	—	—	418 618,41	2 156 848,75	—	Геодезический метод	$\sqrt{(0,07^2 + 0,07^2)} = 0,10$
н460	—	—	—	418 611,82	2 156 844,45	—		
н470	—	—	—	418 607,29	2 156 851,40	—		
н480	—	—	—	418 613,87	2 156 855,70	—		
н450	—	—	—	418 618,41	2 156 848,75	—		

2. Сведения о характеристиках объекта недвижимости с кадастровым номером 31:09:1103001:560 :

№ п/п	Наименование характеристики	Значение характеристики
1	2	3
1.	Вид объекта недвижимости	Здание
2.	Ранее присвоенный государственный учетный номер (инвентарный) здания, сооружения, объекта незавершенного строительства	—
3.	Кадастровый номер земельного участка (земельных участков), в границах которого (которых) расположены здание, сооружение, объект незавершенного строительства	31:09:1103010:23
4.	Уникальный учетный номер кадастрового квартала, в границах которого расположены здание, сооружение, объект незавершенного строительства	31:09:1103010
5.	Адрес здания, сооружения, объекта незавершенного строительства	309220, Российская Федерация, Белгородская область, Корочанский р-н, Погореловка с, Кооперативная ул, д 20
5.1.	Сведения о местоположении здания, сооружения, объекта незавершенного строительства (при отсутствии адреса) в структурированном в соответствии с федеральной информационной адресной системой виде	—
5.2.	Дополнительные сведения о местоположении	—
6.	Иные сведения	—

3. Пояснения к сведениям об объекте недвижимости с кадастровым номером 31:09:1103001:560 :

1.	—
----	---

1. Сведения о характерных точках контура объекта недвижимости с кадастровым номером 31:09:1103001:659 :

Система координат		МСК-31, зона 2					Зона № <u>2</u>	
Обозначение характерных точек границ	Содержатся в Едином государственном реестре недвижимости			Определены в ходе выполнения комплексных кадастровых работ			Метод определения координат	Формулы, примененные для расчета средней квадратической погрешности определения координат характерных точек (Mt), м, с подставленными в такие формулы значениями и итоговые (вычисленные) значения Mt, м
	координаты, м		Радиус, м	координаты, м		Радиус, м		
	X	Y	R	X	Y	R		
1	2	3	4	5	6	7	8	9
н490	—	—	—	418 597,82	2 156 932,40	—	Геодезический метод	$\sqrt{(0,07^2 + 0,07^2)} = 0,10$
н500	—	—	—	418 587,61	2 156 930,89	—		
н510	—	—	—	418 585,98	2 156 941,91	—		
н520	—	—	—	418 596,19	2 156 943,42	—		
н490	—	—	—	418 597,82	2 156 932,40	—		

2. Сведения о характеристиках объекта недвижимости с кадастровым номером 31:09:1103001:659 :

№ п/п	Наименование характеристики	Значение характеристики
1	2	3
1.	Вид объекта недвижимости	Здание
2.	Ранее присвоенный государственный учетный номер (инвентарный) здания, сооружения, объекта незавершенного строительства	—
3.	Кадастровый номер земельного участка (земельных участков), в границах которого (которых) расположены здание, сооружение, объект незавершенного строительства	31:09:1103010:27
4.	Уникальный учетный номер кадастрового квартала, в границах которого расположены здание, сооружение, объект незавершенного строительства	31:09:1103010
5.	Адрес здания, сооружения, объекта незавершенного строительства	309220, Российская Федерация, Белгородская область, Корочанский р-н, Погореловка с, Кооперативная ул, д 28а
5.1.	Сведения о местоположении здания, сооружения, объекта незавершенного строительства (при отсутствии адреса) в структурированном в соответствии с федеральной информационной адресной системой виде	—
5.2.	Дополнительные сведения о местоположении	—

1	2	3
6.	Иные сведения	—

3. Пояснения к сведениям об объекте недвижимости с кадастровым номером 31:09:1103001:659 :

1.	—
----	---

1. Сведения о характерных точках контура объекта недвижимости с кадастровым номером 31:09:1103001:561 :

Система координат	<u>МСК-31, зона 2</u>	Зона №	<u>2</u>
-------------------	-----------------------	--------	----------

Обозначение характерных точек границ	Содержатся в Едином государственном реестре недвижимости			Определены в ходе выполнения комплексных кадастровых работ			Метод определения координат	Формулы, примененные для расчета средней квадратической погрешности определения координат характерных точек (Mt), м, с подставленными в такие формулы значениями и итоговые (вычисленные) значения Mt, м
	координаты, м		Радиус, м	координаты, м		Радиус, м		
	X	Y	R	X	Y	R		
1	2	3	4	5	6	7	8	9
n53O	—	—	—	418 588,06	2 156 968,73	—	Геодезический метод	$\sqrt{(0,07^2 + 0,07^2)} = 0,10$
n54O	—	—	—	418 578,16	2 156 966,93	—		
n55O	—	—	—	418 576,32	2 156 977,06	—		
n56O	—	—	—	418 586,21	2 156 978,86	—		
n53O	—	—	—	418 588,06	2 156 968,73	—		

2. Сведения о характеристиках объекта недвижимости с кадастровым номером 31:09:1103001:561 :

№ п/п	Наименование характеристики	Значение характеристики
1	2	3
1.	Вид объекта недвижимости	Здание
2.	Ранее присвоенный государственный учетный номер (инвентарный) здания, сооружения, объекта незавершенного строительства	—
3.	Кадастровый номер земельного участка (земельных участков), в границах которого (которых) расположены здание, сооружение, объект незавершенного строительства	31:09:1103010:28
4.	Уникальный учетный номер кадастрового квартала, в границах которого расположены здание, сооружение, объект незавершенного строительства	31:09:1103010

1	2	3
5.	Адрес здания, сооружения, объекта незавершенного строительства	309220, Российская Федерация, Белгородская область, Корочанский р-н, Погореловка с, Кооперативная ул, д 28/2
5.1.	Сведения о местоположении здания, сооружения, объекта незавершенного строительства (при отсутствии адреса) в структурированном в соответствии с федеральной информационной адресной системой виде	—
5.2.	Дополнительные сведения о местоположении	—
6.	Иные сведения	—

3. Пояснения к сведениям об объекте недвижимости с кадастровым номером 31:09:1103001:561 :

1.	—
----	---

1. Сведения о характерных точках контура объекта недвижимости с кадастровым номером 31:09:1103001:863 :

Система координат МСК-31, зона 2 Зона № 2

Обозначение характерных точек границ	Содержатся в Едином государственном реестре недвижимости			Определены в ходе выполнения комплексных кадастровых работ			Метод определения координат	Формулы, примененные для расчета средней квадратической погрешности определения координат характерных точек (Mt), м, с подставленными в такие формулы значениями и итоговые (вычисленные) значения Mt, м
	координаты, м		Радиус, м	координаты, м		Радиус, м		
	X	Y	R	X	Y	R		
1	2	3	4	5	6	7	8	9
n570	—	—	—	418 586,84	2 157 002,72	—	Геодезический метод	$\sqrt{(0,07^2 + 0,07^2)} = 0,10$
n580	—	—	—	418 578,36	2 157 001,21	—		
n590	—	—	—	418 576,98	2 157 009,02	—		
n600	—	—	—	418 585,45	2 157 010,52	—		
n570	—	—	—	418 586,84	2 157 002,72	—		

2. Сведения о характеристиках объекта недвижимости с кадастровым номером 31:09:1103001:863 :

№ п/п	Наименование характеристики	Значение характеристики
1	2	3
1.	Вид объекта недвижимости	Здание
2.	Ранее присвоенный государственный учетный номер (инвентарный) здания, сооружения, объекта незавершенного строительства	—

1	2	3
3.	Кадастровый номер земельного участка (земельных участков), в границах которого (которых) расположены здание, сооружение, объект незавершенного строительства	31:09:1103010:31
4.	Уникальный учетный номер кадастрового квартала, в границах которого расположены здание, сооружение, объект незавершенного строительства	31:09:1103010
5.	Адрес здания, сооружения, объекта незавершенного строительства	309220, Российская Федерация, Белгородская область, Корочанский р-н, Погореловка с, Кооперативная ул, д 30/2
5.1.	Сведения о местоположении здания, сооружения, объекта незавершенного строительства (при отсутствии адреса) в структурированном в соответствии с федеральной информационной адресной системой виде	—
5.2.	Дополнительные сведения о местоположении	—
6.	Иные сведения	—
3. Пояснения к сведениям об объекте недвижимости с кадастровым номером		<u>31:09:1103001:863</u> :
1.		—

Схема границ земельных участков

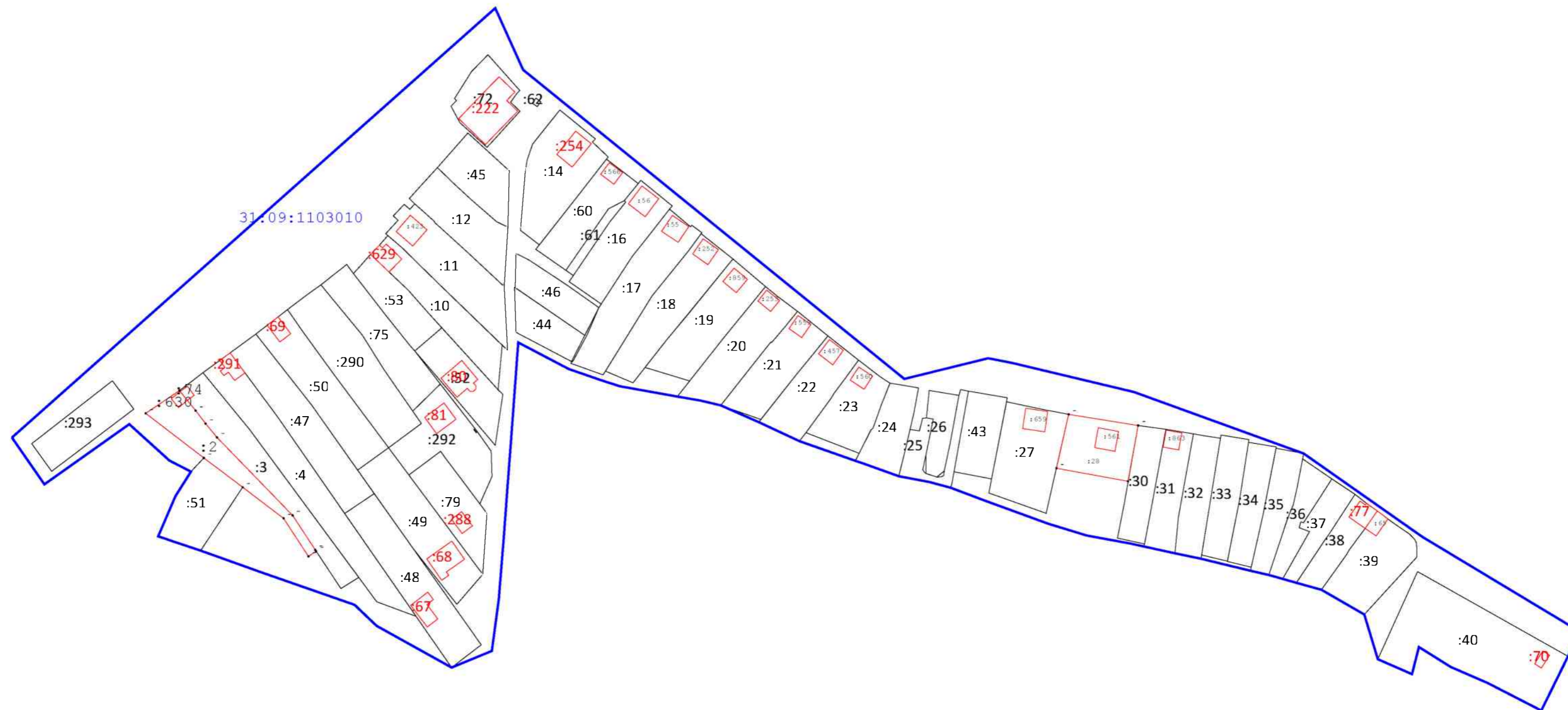
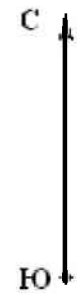

Масштаб 1:2 000

Условные обозначения:

- _{н923У} - характеристическая точка земельного участка, установленная при проведении кадастровых работ
- :28 - кадастровый номер земельного участка
- - Граница кадастрового квартала
- - Граница населенного пункта
- - Границы зоны с особыми условиями использования территории
- 31:09:1103010 - номер кадастрового квартала

Схема геодезических построений

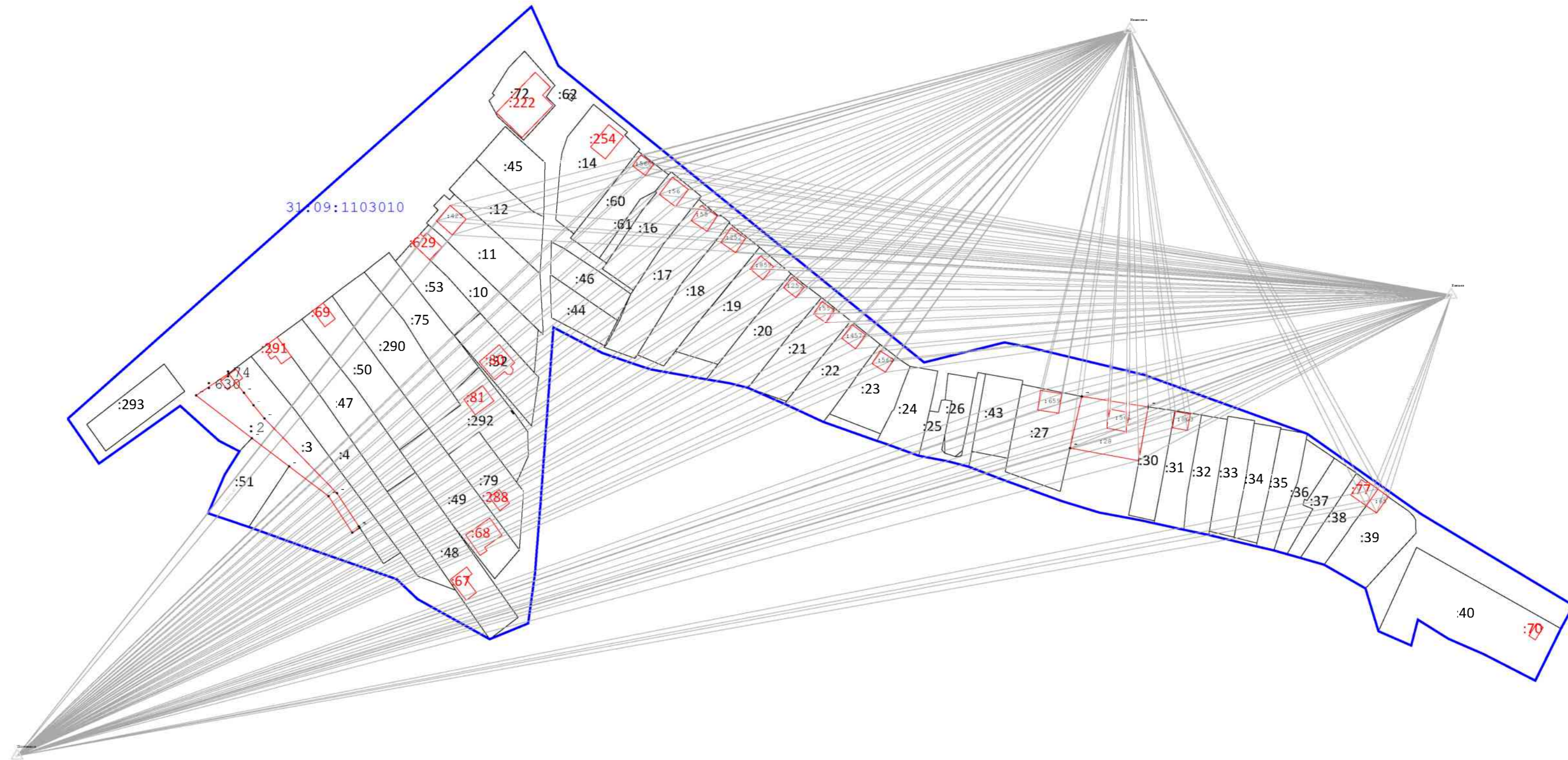
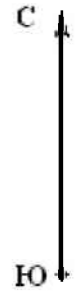

Масштаб 1:2 000

- Условные обозначения:**
- 31:09:1103010 - номер кадастрового квартала
 - - Границы зоны с особыми условиями использования территории
 - :28 - кадастровый номер земельного участка
 - - характеристическая точка земельного участка, установленная при проведении кадастровых работ
 - - Граница кадастрового квартала
 - - Граница населенного пункта

КАРТА-ПЛАН ТЕРРИТОРИИ

Пояснительная записка

1. Сведения о территории выполнения комплексных кадастровых работ:

31:09:1103004, Белгородская область, Корочанский р-н, с. Погореловка

(наименование субъекта Российской Федерации, муниципального образования, населенного пункта, уникальные учетные номера кадастровых кварталов, иные сведения, позволяющие определить местоположение территории, на которой выполняются комплексные кадастровые работы, например, наименование садоводческого или огороднического некоммерческого товарищества, гаражного кооператива, элемента планировочной структуры)

2. Основания выполнения комплексных кадастровых работ:

Наименование, дата и номер документа, на основании которого выполняются комплексные кадастровые работы:

Муниципальный контракт. № №0826500000924000198/13, от 4 марта 2024 г., выдан Администрация муниципального района "Корочанский район" Белгородской области.

3. Дата подготовки карты-плана территории: 2 апреля 2024 г.

4. Сведения о заказчике(ах) комплексных кадастровых работ:

В отношении юридического лица, органа местного самоуправления муниципального района, муниципального округа или городского округа либо уполномоченного исполнительного органа государственной власти субъекта Российской Федерации:

полное или сокращенное (в случае, если имеется) наименование: Администрация муниципального района "Корочанский район" Белгородской области

основной государственный регистрационный номер: 1023101336422

идентификационный номер налогоплательщика: 3110002415

В отношении физического лица или представителя физических или юридических лиц:

фамилия, имя, отчество (последнее - при наличии): —

страховой номер индивидуального лицевого счета в системе обязательного пенсионного страхования Российской Федерации (СНИЛС): —

Наименование и реквизиты документа, подтверждающие полномочия представителя заказчика(ов) комплексных кадастровых работ:

—

Адрес электронной почты (для направления уведомления о результатах внесения сведений в Единый государственный реестр недвижимости):

—

5. Сведения об исполнителе комплексных кадастровых работ:

Полное или сокращенное (в случае, если имеется) наименование и адрес юридического лица, с которым заключен государственный или муниципальный контракт либо договор подряда на выполнение комплексных кадастровых работ:

Фамилия, имя, отчество кадастрового инженера (последнее - при наличии): Кривошееенко Наталья Михайловна
и основной государственный регистрационный номер кадастрового инженера индивидуального предпринимателя (ОГРНИП): —

Страховой номер индивидуального лицевого счета в системе обязательного пенсионного страхования Российской Федерации (СНИЛС) кадастрового инженера: 055-911-442-59

Уникальный реестровый номер кадастрового инженера в реестре саморегулируемой организации кадастровых инженеров и дата внесения сведений о физическом лице в такой реестр: 2087, 27 декабря 2021 г.

Полное или (в случае, если имеется) сокращенное наименование саморегулируемой организации кадастровых инженеров, членом которой является кадастровый инженер: А СРО "ОКИ"

Контактный телефон: 89066066788

Почтовый адрес и адрес электронной почты, по которым осуществляется связь с кадастровым инженером: 308000, Белгородская обл, Белгород г, geopro31@mail.ru

6. Перечень документов, использованных при подготовке карты-плана территории:

№ п/п	Реквизиты документа				
	Вид	Дата	Номер	Наименование	Иные сведения
1	2	3	4	5	6
1	Кадастровый план территории	11 марта 2024 г.	****_***/****_ *****	Кадастровый план территории	—

7. Пояснения к карте-плану территории:

Основания выполнения комплексных кадастровых работ

Комплексные кадастровые работы выполнялись в отношении территории кадастрового квартала 31:09:1103004. Основанием для выполнения настоящих комплексных кадастровых работ является муниципальный контракт № 0826500000924000198/13 от 04.03.2024г. Карта-план подготовлен в соответствии с Правилами землепользования и застройки Погореловского сельского поселения муниципального района «Корочанский район» Белгородской области (минимальная площадь земельного участка индивидуального жилищного строительства и для ведения личного подсобного хозяйства - 1000 кв.м, максимальная площадь земельного участка 2900 кв.м.

При выполнении комплексных кадастровых работ местоположение уточняемых объектов недвижимости определялось в соответствии с ч.10 ст. 22 № 218-ФЗ "О государственной регистрации недвижимости" от 13.07.2015, исходя из границ, в соответствии с фактическим землепользованием, реальным местоположением объектов в соответствии с действующим законодательством.

Сведения об уточняемых земельных участках

Всего в карту-план территории включены сведения о 4 земельных участках, 35 зданиях.
 В результате выполнения комплексных кадастровых работ:
 - обеспечивается уточнение границ 1 земельного участка;
 - обеспечивается исправление реестровых ошибок в сведениях о местоположении границ земельных участков - 3
 - осуществляется уточнение местоположения на земельных участках 35 объектов капитального строительства.
 В процессе было выявлено, что в ЕГРН учтены сведения о 1 земельном участке, местоположение границ которых не установлено. При проведении работы были уточнены границы следующих земельных участков: 31:09:1103004:20

Сведения об уточняемых земельных участках, необходимые для исправления реестровых ошибок в сведениях о местоположении их границ

В ходе проведения комплексных кадастровых работ было выявлено, что при межевании 3 земельных участков была допущена ошибка в местоположении границ земельного участка – фактическое местоположение границ земельного участка не совпадает с границами земельного участка включенными в ЕГРН. Работы по исправлению границ были проведены на следующие участки: 31:09:1103004:6, 31:09:1103004:29, 31:09:1103004:42
 Данное исправление реестровой ошибки вызвано необходимостью приведения в соответствие границ земельных участков, учтенных в Едином государственном реестре недвижимости, с их фактическим местоположением на местности. При выполнении кадастровых работ было выявлено, что при съемке земельных участков были допущены ошибка в определении координат характерных точек их границ. Были произведены повторные определения координат всех точек границ земельных участков, позволяющие идентифицировать их фактическое местоположение на местности. Повторные измерения подтвердили наличие ошибки в местоположении границ земельных участков.

Описание местоположения здания, сооружения, объекта незавершенного строительства на земельном участке

В ходе проведения комплексных кадастровых работ было выявлено, что в ЕГРН учтены 35 объектов капитального строительства, местоположение которых на земельном участке не установлено. В результате проведения ККР были уточнены границы следующих объектов капитального строительства: 31:09:1103001:722, 31:09:1103001:246, 31:09:1103004:82, 31:09:1103001:652, 31:09:1103001:853, 31:09:1103001:651, 31:09:1103001:740, 31:09:1103001:454, 31:09:1103001:1179, 31:09:1103001:854, 31:09:1103001:299, 31:09:1103001:918, 31:09:1103001:511, 31:09:1103001:203, 31:09:1103001:370, 31:09:1103001:269, 31:09:1103004:83, 31:09:1103001:569, 31:09:1103001:364, 31:09:1103001:664, 31:09:1103004:89, 31:09:1103004:81, 31:09:1103001:1071, 31:09:1103001:263, 31:09:1103001:147, 31:09:1103001:936, 31:09:1103001:721, 31:09:1103004:84, 31:09:1103001:874, 31:09:1103001:412, 31:09:1103001:808, 31:09:1103001:296, 31:09:1103001:1056, 31:09:1103001:916, 31:09:1103001:1040

Сведения о пунктах геодезической сети и средствах измерений

1. Сведения о пунктах геодезической сети:

№ п/п	Вид геодезической сети	Название пункта геодезической сети и тип знака	Система координат пункта геодезической сети	Координаты пункта, м		Дата обследования 9 апреля 2024 г.		
						Сведения о состоянии		
				Х	У	наружного знака пункта	центра пункта	марки центра пункта
1	2	3	4	5	6	7	8	9
1	Пункт государственной геодезической сети. 3	Бакаев, пир., 5200м, 1	МСК-31, зона 2	419 261,84	2 165 629,15	Сохранился	Сохранился	Сохранился
2	Пункт государственной геодезической сети. 3	Ивановка, пир., 5300м, 1		436 146,67	2 169 404,04			

1	2	3	4	5	6	7	8	9
3	Пункт государственной геодезической сети. 3	Постников, пир., 5200м, 1	МСК-31, зона 2	403 984,75	2 125 725,40	Сохранился	Сохранился	Сохранился

2. Сведения об использованных средствах измерений:

№ п/п	Наименование и обозначение типа средства измерений - прибора (инструмента, аппаратуры)	Заводской или серийный номер средства измерений	Реквизиты свидетельства о поверке прибора (инструмента, аппаратуры) и (или) срок действия поверки
1	2	3	4
1	GNSS-приемник спутниковый геодезический многочастотный South Galaxy G1	—	С-ГСХ/09-06-2023/253595077 от 09.06.2023 до 08.06.2024

Сведения об уточняемых земельных участках

1. Сведения о характерных точках границ уточняемого земельного участка с кадастровым номером 31:09:1103004:20 :
 Система координат МСК-31, зона 2 Зона № 2

Обозначение характерных точек границ	Координаты, м				Метод определения координат	Формулы, примененные для расчета средней квадратической погрешности определения координат характерных точек границ (Mt), с подставленными в такие формулы значениями и итоговые (вычисленные) значения Mt, м	Описание закрепления точки
	содержатся в Едином государственном реестре недвижимости		определены в результате выполнения комплексных кадастровых работ				
	X	Y	X	Y			
1	2	3	4	5	6	7	8
н48У	—	—	419 750,13	2 157 373,86	Геодезический метод	$\sqrt{(0,07^2 + 0,07^2)} = 0,10$	—
н49У	—	—	419 784,61	2 157 377,76			
н50У	—	—	419 781,97	2 157 395,12			
н51У	—	—	419 779,12	2 157 394,54			
н52У	—	—	419 771,04	2 157 426,66			
н53У	—	—	419 763,56	2 157 422,93			
н54У	—	—	419 748,73	2 157 419,83			
н55У	—	—	419 733,81	2 157 415,63			
н56У	—	—	419 741,42	2 157 399,78			
н57У	—	—	419 745,84	2 157 388,97			
н48У	—	—	419 750,13	2 157 373,86			

2. Сведения о частях границ уточняемого земельного участка с кадастровым номером 31:09:1103004:20 :

Обозначение части границ		Горизонтальное проложение (S), м	Описание прохождения части границ	Сведения о согласовании местоположения границ (согласовано/спорное)
от т.	до т.			
1	2	3	4	5
н48У	н49У	34,70	—	согласовано
н49У	н50У	17,56		
н50У	н51У	2,91		
н51У	н52У	33,12		
н52У	н53У	8,36		
н53У	н54У	15,15		
н54У	н55У	15,50		

1	2	3	4	5
н55У	н56У	17,58	—	согласовано
н56У	н57У	11,68		
н57У	н48У	15,71		

3. Сведения о характеристиках уточняемого земельного участка с кадастровым номером 31:09:1103004:20 :

№ п/п	Наименование характеристики земельного участка	Значение характеристики
1	2	3
1.	Адрес земельного участка	—
1.1.	Сведения о местоположении земельного участка (при отсутствии адреса) в структурированном в соответствии с федеральной информационной адресной системой виде	Российская Федерация, Белгородская область, Корочанский р-н, Погореловка с, Школьная ул, д 14
1.2.	Дополнительные сведения о местоположении земельного участка	—
2.	Площадь земельного участка ± величина погрешности определения (вычисления) площади ($P \pm \Delta P$), м ²	1 682 ± 14,00
3.	Формула, примененная для вычисления предельной погрешности определения площади земельного участка, с подставленными значениями и итоговые (вычисленные) значения	$3,5 * 0,10 * \sqrt{(1\ 682,00)} = 14$
4.	Площадь земельного участка согласно сведениям Единого государственного реестра недвижимости (Ркад), м ²	1 682,00
5.	Оценка расхождения Р и Ркад ($P - P_{кад}$), м ²	0
6.	Предельный минимальный и максимальный размеры земельного участка (Рмин и Рмакс), м ²	— —
7.	Вид (виды) разрешенного использования	Для ведения личного подсобного хозяйства
7.1.	Дополнительные сведения об использовании земельного участка	—
8.	Кадастровый или иной государственный учетный номер (инвентарный) здания, сооружения, объекта незавершенного строительства, расположенного на земельном участке	31:09:1103001:721
9.	Сведения о земельных участках (землях общего пользования, территории общего пользования), посредством которых обеспечивается доступ	—
10.	Иные сведения	—

4. Пояснения к сведениям об уточняемом земельном участке с кадастровым номером 31:09:1103004:20 :

1.	—
----	---

Сведения об уточняемых земельных участках, необходимые для исправления реестровых ошибок в сведениях о местоположении их границ

1. Сведения о характерных точках границ уточняемого земельного участка с кадастровым номером 31:09:1103004:6 :
 Система координат МСК-31, зона 2 Зона № 2

Обозначение характерных точек границ	Координаты, м				Метод определения координат	Формулы, примененные для расчета средней квадратической погрешности определения координат характерных точек границ (Mt), с подставленными в такие формулы значениями и итоговые (вычисленные) значения Mt, м	Описание закрепления точки
	содержатся в Едином государственном реестре недвижимости		определены в результате выполнения комплексных кадастровых работ				
	X	Y	X	Y			
1	2	3	4	5	6	7	8
35	11 320,32	8 147,02	—	—	Геодезический метод	0,10	—
36	11 340,48	8 153,32	—	—			
37	11 321,24	8 237,25	—	—			
38	11 296,95	8 231,32	—	—			
н39У	—	—	419 835,18	2 157 515,06		$\sqrt{(0,07^2 + 0,07^2)} = 0,10$	
н40У	—	—	419 829,01	2 157 536,35			
н41У	—	—	419 802,77	2 157 529,76			
н42У	—	—	419 743,97	2 157 519,97			
н43У	—	—	419 747,52	2 157 498,63			
н44У	—	—	419 772,92	2 157 502,86			
н45У	—	—	419 774,17	2 157 499,63			
н46У	—	—	419 793,53	2 157 504,10			
н47У	—	—	419 821,44	2 157 511,41			
35	11 320,32	8 147,02	—	—			

2. Сведения о частях границ уточняемого земельного участка с кадастровым номером 31:09:1103004:6 :

Обозначение части границ		Горизонтальное проложение (S), м	Описание прохождения части границ	Сведения о согласовании местоположения границ (согласовано/спорное)
от т.	до т.			
1	2	3	4	5
н39У	н40У	22,17	—	согласовано
н40У	н41У	27,05		
н41У	н42У	59,61		
н42У	н43У	21,63		

1	2	3	4	5
н43У	н44У	25,75	—	согласовано
н44У	н45У	3,46		
н45У	н46У	19,87		
н46У	н47У	28,85		
н47У	н39У	14,22		

3. Сведения о характеристиках уточняемого земельного участка с кадастровым номером 31:09:1103004:6 :

№ п/п	Наименование характеристики	Значение характеристики
1	2	3
1.	Адрес земельного участка	—
1.1.	Сведения о местоположении земельного участка (при отсутствии адреса) в структурированном в соответствии с федеральной информационной адресной системой виде	Российская Федерация, Белгородская область, Корочанский р-н, Погореловка с, Интернациональная ул, д 20-а
1.2.	Дополнительные сведения о местоположении земельного участка	—
2.	Площадь земельного участка ± величина погрешности определения (вычисления) площади ($P \pm \Delta P$), м ²	2 000 ± 16,00
3.	Формула, примененная для вычисления предельной погрешности определения площади земельного участка, с подставленными значениями и итоговые (вычисленные) значения	$3,5 * 0,10 * \sqrt{(2\ 000,00)} = 16$
4.	Площадь земельного участка согласно сведениям Единого государственного реестра недвижимости (Ркад), м ²	2 000,00
5.	Оценка расхождения P и Ркад ($P - P_{кад}$), м ²	0
6.	Предельный минимальный и максимальный размеры земельного участка (Рмин и Рмакс), м ²	Рмин = — Рмакс = —
7.	Кадастровый или иной государственный учетный номер (инвентарный) здания, сооружения, объекта незавершенного строительства, расположенного на земельном участке	—
8.	Вид (виды) разрешенного использования	Для ведения личного подсобного хозяйства
8.1.	Дополнительные сведения об использовании земельного участка	—
9.	Сведения о земельных участках (землях общего пользования, территории общего пользования), посредством которых обеспечивается доступ	—
10.	Иные сведения	—

4. Пояснения к сведениям об уточняемом земельном участке с кадастровым номером 31:09:1103004:6 :

1.							
1. Сведения о характерных точках границ уточняемого земельного участка с кадастровым номером					31:09:1103004:42		
Система координат <u>МСК-31, зона 2</u>					Зона № <u>2</u>		
Обозначение характерных точек границ	Координаты, м				Метод определения координат	Формулы, примененные для расчета средней квадратической погрешности определения координат характерных точек границ (Mt), с подставленными в такие формулы значениями и итоговые (вычисленные) значения Mt, м	Описание закрепления точки
	содержатся в Едином государственном реестре недвижимости		определены в результате выполнения комплексных кадастровых работ				
	X	Y	X	Y			
1	2	3	4	5	6	7	8
11	11 304,30	8 530,52	—	—	Геодезический метод	0,10	—
12	11 306,13	8 521,72	—	—			
13	11 304,95	8 521,55	—	—			
14	11 309,83	8 497,81	—	—			
15	11 307,05	8 497,56	—	—			
16	11 310,74	8 476,52	—	—			
17	11 346,96	8 484,07	—	—			
18	11 338,98	8 535,15	—	—			
н58У	—	—	419 676,42	2 157 731,95			
н62У	—	—	419 720,37	2 157 741,93			
н61У	—	—	419 713,20	2 157 775,41			
н60У	—	—	419 712,06	2 157 781,16			
н59У	—	—	419 664,14	2 157 771,06			
11	11 304,30	8 530,52	—	—			
2. Сведения о частях границ уточняемого земельного участка с кадастровым номером					31:09:1103004:42		
Обозначение части границ		Горизонтальное проложение (S), м	Описание прохождения части границ	Сведения о согласовании местоположения границ (согласовано/спорное)			
от т.	до т.						
1	2	3	4	5			
н58У	н62У	45,07	—	согласовано			
н62У	н61У	34,24					
н61У	н60У	5,86					
н60У	н59У	48,97					

1	2	3	4	5
н59У	н58У	40,99	—	согласовано

3. Сведения о характеристиках уточняемого земельного участка с кадастровым номером 31:09:1103004:42 :

№ п/п	Наименование характеристики	Значение характеристики
1	2	3
1.	Адрес земельного участка	—
1.1.	Сведения о местоположении земельного участка (при отсутствии адреса) в структурированном в соответствии с федеральной информационной адресной системой виде	Российская Федерация, Белгородская область, Корочанский р-н, Погореловка с, Свободы ул, д 14
1.2.	Дополнительные сведения о местоположении земельного участка	—
2.	Площадь земельного участка ± величина погрешности определения (вычисления) площади ($P \pm \Delta P$), м ²	1 901 ± 15,00
3.	Формула, примененная для вычисления предельной погрешности определения площади земельного участка, с подставленными значениями и итоговые (вычисленные) значения	$3,5 * 0,10 * \sqrt{(1\ 901,00)} = 15$
4.	Площадь земельного участка согласно сведениям Единого государственного реестра недвижимости (Ркад), м ²	1 901,00
5.	Оценка расхождения Р и Ркад ($P - P_{кад}$), м ²	0
6.	Предельный минимальный и максимальный размеры земельного участка (Рмин и Рмакс), м ²	Рмин = — Рмакс = —
7.	Кадастровый или иной государственный учетный номер (инвентарный) здания, сооружения, объекта незавершенного строительства, расположенного на земельном участке	31:09:1103001:918
8.	Вид (виды) разрешенного использования	Для ведения личного подсобного хозяйства
8.1.	Дополнительные сведения об использовании земельного участка	—
9.	Сведения о земельных участках (землях общего пользования, территории общего пользования), посредством которых обеспечивается доступ	—
10.	Иные сведения	—

4. Пояснения к сведениям об уточняемом земельном участке с кадастровым номером 31:09:1103004:42 :

1.	—
----	---

1. Сведения о характерных точках границ уточняемого земельного участка с кадастровым номером 31:09:1103004:29 :
 Система координат МСК-31, зона 2 Зона № 2

Обозначение характерных точек границ	Координаты, м				Метод определения координат	Формулы, примененные для расчета средней квадратической погрешности определения координат характерных точек границ (Mt), с подставленными в такие формулы значениями и итоговые (вычисленные) значения Mt, м	Описание закрепления точки
	содержатся в Едином государственном реестре недвижимости		определены в результате выполнения комплексных кадастровых работ				
	X	Y	X	Y			
1	2	3	4	5	6	7	8
1	11 552,86	8 434,81	—	—	Геодезический метод	0,10	—
2	11 565,45	8 437,70	—	—			
3	11 546,28	8 531,83	—	—			
4	11 534,94	8 527,96	—	—			
н151У	—	—	419 728,28	2 157 535,63			
н152У	—	—	419 725,61	2 157 546,37			
н153У	—	—	419 692,61	2 157 538,16			
н154У	—	—	419 670,12	2 157 533,30			
н155У	—	—	419 649,03	2 157 526,75			
н156У	—	—	419 630,66	2 157 520,44			
н157У	—	—	419 634,74	2 157 508,98			
н158У	—	—	419 654,46	2 157 516,08			
н159У	—	—	419 664,47	2 157 519,68			
н160У	—	—	419 683,70	2 157 525,20			
н161У	—	—	419 705,75	2 157 530,40			
1	11 552,86	8 434,81	—	—		0,10	

2. Сведения о частях границ уточняемого земельного участка с кадастровым номером 31:09:1103004:29 :

Обозначение части границ		Горизонтальное проложение (S), м	Описание прохождения части границ	Сведения о согласовании местоположения границ (согласовано/спорное)
от т.	до т.			
1	2	3	4	5
н151У	н152У	11,07	—	согласовано
н152У	н153У	34,01		
н153У	н154У	23,01		

1	2	3	4	5
н154У	н155У	22,08	—	согласовано
н155У	н156У	19,42		
н156У	н157У	12,16		
н157У	н158У	20,96		
н158У	н159У	10,64		
н159У	н160У	20,01		
н160У	н161У	22,65		
н161У	н151У	23,13		

3. Сведения о характеристиках уточняемого земельного участка с кадастровым номером 31:09:1103004:29 :

№ п/п	Наименование характеристики	Значение характеристики
1	2	3
1.	Адрес земельного участка	—
1.1.	Сведения о местоположении земельного участка (при отсутствии адреса) в структурированном в соответствии с федеральной информационной адресной системой виде	Российская Федерация, Белгородская область, Корочанский р-н, Погореловка с, Красноармейская ул, д 29
1.2.	Дополнительные сведения о местоположении земельного участка	—
2.	Площадь земельного участка ± величина погрешности определения (вычисления) площади ($P \pm \Delta P$), м ²	1 100 ± 12,00
3.	Формула, примененная для вычисления предельной погрешности определения площади земельного участка, с подставленными значениями и итоговые (вычисленные) значения	$3,5 * 0,10 * \sqrt{(1\ 100,00)} = 12$
4.	Площадь земельного участка согласно сведениям Единого государственного реестра недвижимости (Ркад), м ²	1 100,00
5.	Оценка расхождения Р и Ркад ($P - P_{кад}$), м ²	0
6.	Предельный минимальный и максимальный размеры земельного участка (Рмин и Рмакс), м ²	Рмин = — Рмакс = —
7.	Кадастровый или иной государственный учетный номер (инвентарный) здания, сооружения, объекта незавершенного строительства, расположенного на земельном участке	—
8.	Вид (виды) разрешенного использования	Земельные участки, предназначенные для размещения объектов торговли, общественного питания и бытового обслуживания
8.1.	Дополнительные сведения об использовании земельного участка	—

1	2	3
9.	Сведения о земельных участках (землях общего пользования, территории общего пользования), посредством которых обеспечивается доступ	—
10.	Иные сведения	—
4. Пояснения к сведениям об уточняемом земельном участке с кадастровым номером		<u>31:09:1103004:29</u> :
1.	—	

Описание местоположения здания, сооружения, объекта незавершенного строительства на земельном участке

1. Сведения о характерных точках контура объекта недвижимости с кадастровым номером 31:09:1103001:722 :

Система координат МСК-31, зона 2 Зона № 2

Обозначение характерных точек границ	Содержатся в Едином государственном реестре недвижимости			Определены в ходе выполнения комплексных кадастровых работ			Метод определения координат	Формулы, примененные для расчета средней квадратической погрешности определения координат характерных точек (Mt), м, с подставленными в такие формулы значениями и итоговые (вычисленные) значения Mt, м
	координаты, м		Радиус, м	координаты, м		Радиус, м		
	X	Y	R	X	Y	R		
1	2	3	4	5	6	7	8	9
н630	—	—	—	419 833,35	2 157 389,86	—	Геодезический метод	$\sqrt{(0,07^2 + 0,07^2)} = 0,10$
н640	—	—	—	419 823,79	2 157 388,54	—		
н650	—	—	—	419 822,71	2 157 396,41	—		
н660	—	—	—	419 832,27	2 157 397,72	—		
н630	—	—	—	419 833,35	2 157 389,86	—		

2. Сведения о характеристиках объекта недвижимости с кадастровым номером 31:09:1103001:722 :

№ п/п	Наименование характеристики	Значение характеристики
1	2	3
1.	Вид объекта недвижимости	Здание
2.	Ранее присвоенный государственный учетный номер (инвентарный) здания, сооружения, объекта незавершенного строительства	—
3.	Кадастровый номер земельного участка (земельных участков), в границах которого (которых) расположены здание, сооружение, объект незавершенного строительства	31:09:1103004:1
4.	Уникальный учетный номер кадастрового квартала, в границах которого расположены здание, сооружение, объект незавершенного строительства	31:09:1103004

1	2	3
5.	Адрес здания, сооружения, объекта незавершенного строительства	309220, Российская Федерация, Белгородская область, Корочанский р-н, Погореловка с, Школьная ул, д 8
5.1.	Сведения о местоположении здания, сооружения, объекта незавершенного строительства (при отсутствии адреса) в структурированном в соответствии с федеральной информационной адресной системой виде	—
5.2.	Дополнительные сведения о местоположении	—
6.	Иные сведения	—

3. Пояснения к сведениям об объекте недвижимости с кадастровым номером 31:09:1103001:722 :

1.	—
----	---

1. Сведения о характерных точках контура объекта недвижимости с кадастровым номером 31:09:1103001:246 :

Система координат	<u>МСК-31, зона 2</u>	Зона №	<u>2</u>
-------------------	-----------------------	--------	----------

Обозначение характерных точек границ	Содержатся в Едином государственном реестре недвижимости			Определены в ходе выполнения комплексных кадастровых работ			Метод определения координат	Формулы, примененные для расчета средней квадратической погрешности определения координат характерных точек (Mt), м, с подставленными в такие формулы значениями и итоговые (вычисленные) значения Mt, м
	координаты, м		Радиус, м	координаты, м		Радиус, м		
	X	Y	R	X	Y	R		
1	2	3	4	5	6	7	8	9
n67O	—	—	—	419 857,78	2 157 434,18	—	Геодезический метод	$\sqrt{(0,07^2 + 0,07^2)} = 0,10$
n68O	—	—	—	419 849,13	2 157 432,17	—		
n69O	—	—	—	419 847,04	2 157 441,18	—		
n70O	—	—	—	419 855,69	2 157 443,18	—		
n67O	—	—	—	419 857,78	2 157 434,18	—		

2. Сведения о характеристиках объекта недвижимости с кадастровым номером 31:09:1103001:246 :

№ п/п	Наименование характеристики	Значение характеристики
1	2	3
1.	Вид объекта недвижимости	Здание
2.	Ранее присвоенный государственный учетный номер (инвентарный) здания, сооружения, объекта незавершенного строительства	—

1	2	3
3.	Кадастровый номер земельного участка (земельных участков), в границах которого (которых) расположены здание, сооружение, объект незавершенного строительства	31:09:1103004:2
4.	Уникальный учетный номер кадастрового квартала, в границах которого расположены здание, сооружение, объект незавершенного строительства	31:09:1103004
5.	Адрес здания, сооружения, объекта незавершенного строительства	309220, Российская Федерация, Белгородская область, Корочанский р-н, Погореловка с, Интернациональная ул, д 30
5.1.	Сведения о местоположении здания, сооружения, объекта незавершенного строительства (при отсутствии адреса) в структурированном в соответствии с федеральной информационной адресной системой виде	—
5.2.	Дополнительные сведения о местоположении	—
6.	Иные сведения	—

3. Пояснения к сведениям об объекте недвижимости с кадастровым номером 31:09:1103001:246 :

1.	—
----	---

1. Сведения о характерных точках контура объекта недвижимости с кадастровым номером 31:09:1103004:82 :

Система координат МСК-31, зона 2 Зона № 2

Обозначение характерных точек границ	Содержатся в Едином государственном реестре недвижимости			Определены в ходе выполнения комплексных кадастровых работ			Метод определения координат	Формулы, примененные для расчета средней квадратической погрешности определения координат характерных точек (Mt), м, с подставленными в такие формулы значениями и итоговые (вычисленные) значения Mt, м
	координаты, м		Радиус, м	координаты, м		Радиус, м		
	X	Y	R	X	Y	R		
1	2	3	4	5	6	7	8	9
н71О	—	—	—	419 852,73	2 157 459,17	—	Геодезический метод	$\sqrt{(0,07^2 + 0,07^2)} = 0,10$
н72О	—	—	—	419 846,97	2 157 457,70	—		
н73О	—	—	—	419 845,37	2 157 464,01	—		
н74О	—	—	—	419 851,13	2 157 465,47	—		
н71О	—	—	—	419 852,73	2 157 459,17	—		

2. Сведения о характеристиках объекта недвижимости с кадастровым номером 31:09:1103004:82 :

№ п/п	Наименование характеристики	Значение характеристики
-------	-----------------------------	-------------------------

1	2	3
1.	Вид объекта недвижимости	Здание
2.	Ранее присвоенный государственный учетный номер (инвентарный) здания, сооружения, объекта незавершенного строительства	—
3.	Кадастровый номер земельного участка (земельных участков), в границах которого (которых) расположены здание, сооружение, объект незавершенного строительства	31:09:1103004:3
4.	Уникальный учетный номер кадастрового квартала, в границах которого расположены здание, сооружение, объект незавершенного строительства	31:09:1103004
5.	Адрес здания, сооружения, объекта незавершенного строительства	—
5.1.	Сведения о местоположении здания, сооружения, объекта незавершенного строительства (при отсутствии адреса) в структурированном в соответствии с федеральной информационной адресной системой виде	Российская Федерация, Белгородская область, Корочанский р-н, Погореловка с, Интернациональная ул, д 28
5.2.	Дополнительные сведения о местоположении	—
6.	Иные сведения	—

3. Пояснения к сведениям об объекте недвижимости с кадастровым номером 31:09:1103004:82 :

1. —

1. Сведения о характерных точках контура объекта недвижимости с кадастровым номером 31:09:1103001:652 :

Система координат МСК-31, зона 2 Зона № 2

Обозначение характерных точек границ	Содержатся в Едином государственном реестре недвижимости			Определены в ходе выполнения комплексных кадастровых работ			Метод определения координат	Формулы, примененные для расчета средней квадратической погрешности определения координат характерных точек (Mt), м, с подставленными в такие формулы значениями и итоговые (вычисленные) значения Mt, м
	координаты, м		Радиус, м	координаты, м		Радиус, м		
	X	Y	R	X	Y	R		
1	2	3	4	5	6	7	8	9
н750	—	—	—	419 844,44	2 157 479,86	—	Геодезический метод	$\sqrt{(0,07^2 + 0,07^2)} = 0,10$
н760	—	—	—	419 835,77	2 157 477,55	—		
н770	—	—	—	419 833,24	2 157 487,05	—		
н780	—	—	—	419 841,90	2 157 489,36	—		

1	2	3	4	5	6	7	8	9
н790	—	—	—	419 824,06	2 157 545,47	—	Геодезический метод	$\sqrt{(0,07^2 + 0,07^2)} = 0,10$
н800	—	—	—	419 816,73	2 157 543,25	—		
н810	—	—	—	419 814,46	2 157 550,78	—		
н820	—	—	—	419 821,78	2 157 553,00	—		
н790	—	—	—	419 824,06	2 157 545,47	—		

2. Сведения о характеристиках объекта недвижимости с кадастровым номером 31:09:1103001:853 :

№ п/п	Наименование характеристики	Значение характеристики
1	2	3
1.	Вид объекта недвижимости	Здание
2.	Ранее присвоенный государственный учетный номер (инвентарный) здания, сооружения, объекта незавершенного строительства	—
3.	Кадастровый номер земельного участка (земельных участков), в границах которого (которых) расположены здание, сооружение, объект незавершенного строительства	31:09:1103004:7
4.	Уникальный учетный номер кадастрового квартала, в границах которого расположены здание, сооружение, объект незавершенного строительства	31:09:1103004
5.	Адрес здания, сооружения, объекта незавершенного строительства	309220, Российская Федерация, Белгородская область, Корочанский р-н, Погореловка с, Интернациональная ул, д 18
5.1.	Сведения о местоположении здания, сооружения, объекта незавершенного строительства (при отсутствии адреса) в структурированном в соответствии с федеральной информационной адресной системой виде	—
5.2.	Дополнительные сведения о местоположении	—
6.	Иные сведения	—

3. Пояснения к сведениям об объекте недвижимости с кадастровым номером 31:09:1103001:853 :

1.	—
----	---

1. Сведения о характерных точках контура объекта недвижимости с кадастровым номером 31:09:1103001:651 :

Система координат		МСК-31, зона 2					Зона № 2	
Обозначение характерных точек границ	Содержатся в Едином государственном реестре недвижимости			Определены в ходе выполнения комплексных кадастровых работ			Метод определения координат	Формулы, примененные для расчета средней квадратической погрешности определения координат характерных точек (Mt), м, с подставленными в такие формулы значениями и итоговые (вычисленные) значения Mt, м
	координаты, м		Радиус, м	координаты, м		Радиус, м		
	X	Y	R	X	Y	R		
1	2	3	4	5	6	7	8	9
н830	—	—	—	419 821,23	2 157 561,33	—	Геодезический метод	$\sqrt{(0,07^2 + 0,07^2)} = 0,10$
н840	—	—	—	419 811,84	2 157 558,95	—		
н850	—	—	—	419 809,41	2 157 568,56	—		
н860	—	—	—	419 818,80	2 157 570,94	—		
н830	—	—	—	419 821,23	2 157 561,33	—		

2. Сведения о характеристиках объекта недвижимости с кадастровым номером 31:09:1103001:651 :

№ п/п	Наименование характеристики	Значение характеристики
1	2	3
1.	Вид объекта недвижимости	Здание
2.	Ранее присвоенный государственный учетный номер (инвентарный) здания, сооружения, объекта незавершенного строительства	—
3.	Кадастровый номер земельного участка (земельных участков), в границах которого (которых) расположены здание, сооружение, объект незавершенного строительства	31:09:1103004:8
4.	Уникальный учетный номер кадастрового квартала, в границах которого расположены здание, сооружение, объект незавершенного строительства	31:09:1103004
5.	Адрес здания, сооружения, объекта незавершенного строительства	309220, Российская Федерация, Белгородская область, Корочанский р-н, Погореловка с, Интернациональная ул, д 16
5.1.	Сведения о местоположении здания, сооружения, объекта незавершенного строительства (при отсутствии адреса) в структурированном в соответствии с федеральной информационной адресной системой виде	—
5.2.	Дополнительные сведения о местоположении	—

1	2	3
6.	Иные сведения	—

3. Пояснения к сведениям об объекте недвижимости с кадастровым номером 31:09:1103001:651 :

1.	—
----	---

1. Сведения о характерных точках контура объекта недвижимости с кадастровым номером 31:09:1103001:740 :

Система координат	<u>МСК-31, зона 2</u>	Зона №	<u>2</u>
-------------------	-----------------------	--------	----------

Обозначение характерных точек границ	Содержатся в Едином государственном реестре недвижимости			Определены в ходе выполнения комплексных кадастровых работ			Метод определения координат	Формулы, примененные для расчета средней квадратической погрешности определения координат характерных точек (Mt), м, с подставленными в такие формулы значениями и итоговые (вычисленные) значения Mt, м
	координаты, м		Радиус, м	координаты, м		Радиус, м		
	X	Y	R	X	Y	R		
1	2	3	4	5	6	7	8	9
н87О	—	—	—	419 792,08	2 157 654,04	—	Геодезический метод	$\sqrt{(0,07^2 + 0,07^2)} = 0,10$
н88О	—	—	—	419 783,19	2 157 651,90	—		
н89О	—	—	—	419 781,04	2 157 660,87	—		
н90О	—	—	—	419 789,92	2 157 663,01	—		
н87О	—	—	—	419 792,08	2 157 654,04	—		

2. Сведения о характеристиках объекта недвижимости с кадастровым номером 31:09:1103001:740 :

№ п/п	Наименование характеристики	Значение характеристики
1	2	3
1.	Вид объекта недвижимости	Здание
2.	Ранее присвоенный государственный учетный номер (инвентарный) здания, сооружения, объекта незавершенного строительства	—
3.	Кадастровый номер земельного участка (земельных участков), в границах которого (которых) расположены здание, сооружение, объект незавершенного строительства	31:09:1103004:11
4.	Уникальный учетный номер кадастрового квартала, в границах которого расположены здание, сооружение, объект незавершенного строительства	31:09:1103004

1	2	3
5.	Адрес здания, сооружения, объекта незавершенного строительства	309220, Российская Федерация, Белгородская область, Корочанский р-н, Погореловка с, Интернациональная ул, д 10
5.1.	Сведения о местоположении здания, сооружения, объекта незавершенного строительства (при отсутствии адреса) в структурированном в соответствии с федеральной информационной адресной системой виде	—
5.2.	Дополнительные сведения о местоположении	—
6.	Иные сведения	—

3. Пояснения к сведениям об объекте недвижимости с кадастровым номером 31:09:1103001:740 :

1.	—
----	---

1. Сведения о характерных точках контура объекта недвижимости с кадастровым номером 31:09:1103001:454 :

Система координат МСК-31, зона 2 Зона № 2

Обозначение характерных точек границ	Содержатся в Едином государственном реестре недвижимости			Определены в ходе выполнения комплексных кадастровых работ			Метод определения координат	Формулы, примененные для расчета средней квадратической погрешности определения координат характерных точек (Mt), м, с подставленными в такие формулы значениями и итоговые (вычисленные) значения Mt, м
	координаты, м		Радиус, м	координаты, м		Радиус, м		
	X	Y	R	X	Y	R		
1	2	3	4	5	6	7	8	9
н910	—	—	—	419 782,21	2 157 689,91	—	Геодезический метод	$\sqrt{(0,07^2 + 0,07^2)} = 0,10$
н920	—	—	—	419 774,31	2 157 687,62	—		
н930	—	—	—	419 772,06	2 157 695,41	—		
н940	—	—	—	419 779,96	2 157 697,69	—		
н910	—	—	—	419 782,21	2 157 689,91	—		

2. Сведения о характеристиках объекта недвижимости с кадастровым номером 31:09:1103001:454 :

№ п/п	Наименование характеристики	Значение характеристики
1	2	3
1.	Вид объекта недвижимости	Здание
2.	Ранее присвоенный государственный учетный номер (инвентарный) здания, сооружения, объекта незавершенного строительства	—

1	2	3
3.	Кадастровый номер земельного участка (земельных участков), в границах которого (которых) расположены здание, сооружение, объект незавершенного строительства	31:09:1103004:13
4.	Уникальный учетный номер кадастрового квартала, в границах которого расположены здание, сооружение, объект незавершенного строительства	31:09:1103004
5.	Адрес здания, сооружения, объекта незавершенного строительства	309220, Российская Федерация, Белгородская область, Корочанский р-н, Погореловка с, Интернациональная ул, д 6
5.1.	Сведения о местоположении здания, сооружения, объекта незавершенного строительства (при отсутствии адреса) в структурированном в соответствии с федеральной информационной адресной системой виде	—
5.2.	Дополнительные сведения о местоположении	—
6.	Иные сведения	—

3. Пояснения к сведениям об объекте недвижимости с кадастровым номером 31:09:1103001:454 :

1.	—
----	---

1. Сведения о характерных точках контура объекта недвижимости с кадастровым номером 31:09:1103001:1179 :

Система координат МСК-31, зона 2 Зона № 2

Обозначение характерных точек границ	Содержатся в Едином государственном реестре недвижимости			Определены в ходе выполнения комплексных кадастровых работ			Метод определения координат	Формулы, примененные для расчета средней квадратической погрешности определения координат характерных точек (Mt), м, с подставленными в такие формулы значениями и итоговые (вычисленные) значения Mt, м
	координаты, м		Радиус, м	координаты, м		Радиус, м		
	X	Y	R	X	Y	R		
1	2	3	4	5	6	7	8	9
н950	—	—	—	419 775,72	2 157 711,48	—	Геодезический метод	$\sqrt{(0,07^2 + 0,07^2)} = 0,10$
н960	—	—	—	419 766,54	2 157 708,93	—		
н970	—	—	—	419 763,97	2 157 718,15	—		
н980	—	—	—	419 773,15	2 157 720,71	—		
н950	—	—	—	419 775,72	2 157 711,48	—		

2. Сведения о характеристиках объекта недвижимости с кадастровым номером 31:09:1103001:1179 :

№ п/п	Наименование характеристики	Значение характеристики
-------	-----------------------------	-------------------------

1	2	3
1.	Вид объекта недвижимости	Здание
2.	Ранее присвоенный государственный учетный номер (инвентарный) здания, сооружения, объекта незавершенного строительства	—
3.	Кадастровый номер земельного участка (земельных участков), в границах которого (которых) расположены здание, сооружение, объект незавершенного строительства	31:09:1103004:96
4.	Уникальный учетный номер кадастрового квартала, в границах которого расположены здание, сооружение, объект незавершенного строительства	31:09:1103004
5.	Адрес здания, сооружения, объекта незавершенного строительства	309220, Российская Федерация, Белгородская область, Корочанский р-н, Погореловка с, Интернациональная ул, д 4
5.1.	Сведения о местоположении здания, сооружения, объекта незавершенного строительства (при отсутствии адреса) в структурированном в соответствии с федеральной информационной адресной системой виде	—
5.2.	Дополнительные сведения о местоположении	—
6.	Иные сведения	—

3. Пояснения к сведениям об объекте недвижимости с кадастровым номером 31:09:1103001:1179 :

1. —

1. Сведения о характерных точках контура объекта недвижимости с кадастровым номером 31:09:1103001:854 :

Система координат МСК-31, зона 2 Зона № 2

Обозначение характерных точек границ	Содержатся в Едином государственном реестре недвижимости			Определены в ходе выполнения комплексных кадастровых работ			Метод определения координат	Формулы, примененные для расчета средней квадратической погрешности определения координат характерных точек (Mt), м, с подставленными в такие формулы значениями и итоговые (вычисленные) значения Mt, м
	координаты, м		Радиус, м	координаты, м		Радиус, м		
	X	Y	R	X	Y	R		
1	2	3	4	5	6	7	8	9
н99О	—	—	—	419 766,95	2 157 734,29	—	Геодезический метод	$\sqrt{(0,07^2 + 0,07^2)} = 0,10$
н100О	—	—	—	419 759,44	2 157 732,24	—		
н101О	—	—	—	419 757,30	2 157 740,12	—		
н102О	—	—	—	419 764,81	2 157 742,16	—		

1	2	3	4	5	6	7	8	9
н99О	—	—	—	419 766,95	2 157 734,29	—	Геодезический метод	$\sqrt{(0,07^2 + 0,07^2)} = 0,10$

2. Сведения о характеристиках объекта недвижимости с кадастровым номером 31:09:1103001:854 :

№ п/п	Наименование характеристики	Значение характеристики
1	2	3
1.	Вид объекта недвижимости	Здание
2.	Ранее присвоенный государственный учетный номер (инвентарный) здания, сооружения, объекта незавершенного строительства	—
3.	Кадастровый номер земельного участка (земельных участков), в границах которого (которых) расположены здание, сооружение, объект незавершенного строительства	31:09:1103004:15
4.	Уникальный учетный номер кадастрового квартала, в границах которого расположены здание, сооружение, объект незавершенного строительства	31:09:1103004
5.	Адрес здания, сооружения, объекта незавершенного строительства	309220, Российская Федерация, Белгородская область, Корочанский р-н, Погореловка с, Интернациональная ул, д 2
5.1.	Сведения о местоположении здания, сооружения, объекта незавершенного строительства (при отсутствии адреса) в структурированном в соответствии с федеральной информационной адресной системой виде	—
5.2.	Дополнительные сведения о местоположении	—
6.	Иные сведения	—

3. Пояснения к сведениям об объекте недвижимости с кадастровым номером 31:09:1103001:854 :

1.	—
----	---

1. Сведения о характерных точках контура объекта недвижимости с кадастровым номером 31:09:1103001:299 :

Система координат МСК-31, зона 2 Зона № 2

Обозначение характерных точек границ	Содержатся в Едином государственном реестре недвижимости			Определены в ходе выполнения комплексных кадастровых работ			Метод определения координат	Формулы, примененные для расчета средней квадратической погрешности определения координат характерных точек (Mt), м, с подставленными в такие формулы значениями и итоговые (вычисленные) значения Mt, м
	координаты, м		Радиус, м	координаты, м		Радиус, м		
	X	Y	R	X	Y	R		
1	2	3	4	5	6	7	8	9

1	2	3	4	5	6	7	8	9
н103О	—	—	—	419 754,12	2 157 776,87	—	Геодезический метод	$\sqrt{(0,07^2 + 0,07^2)} = 0,10$
н104О	—	—	—	419 747,70	2 157 775,09	—		
н105О	—	—	—	419 745,93	2 157 781,48	—		
н106О	—	—	—	419 752,35	2 157 783,26	—		
н103О	—	—	—	419 754,12	2 157 776,87	—		

2. Сведения о характеристиках объекта недвижимости с кадастровым номером 31:09:1103001:299 :

№ п/п	Наименование характеристики	Значение характеристики
1	2	3
1.	Вид объекта недвижимости	Здание
2.	Ранее присвоенный государственный учетный номер (инвентарный) здания, сооружения, объекта незавершенного строительства	—
3.	Кадастровый номер земельного участка (земельных участков), в границах которого (которых) расположены здание, сооружение, объект незавершенного строительства	31:09:1103004:16
4.	Уникальный учетный номер кадастрового квартала, в границах которого расположены здание, сооружение, объект незавершенного строительства	31:09:1103004
5.	Адрес здания, сооружения, объекта незавершенного строительства	309220, Российская Федерация, Белгородская область, Корочанский р-н, Погореловка с, Свободы ул, д 12
5.1.	Сведения о местоположении здания, сооружения, объекта незавершенного строительства (при отсутствии адреса) в структурированном в соответствии с федеральной информационной адресной системой виде	—
5.2.	Дополнительные сведения о местоположении	—
6.	Иные сведения	—

3. Пояснения к сведениям об объекте недвижимости с кадастровым номером 31:09:1103001:299 :

1.	—
----	---

1. Сведения о характерных точках контура объекта недвижимости с кадастровым номером 31:09:1103001:918 :

Система координат		МСК-31, зона 2					Зона № <u>2</u>	
Обозначение характерных точек границ	Содержатся в Едином государственном реестре недвижимости			Определены в ходе выполнения комплексных кадастровых работ			Метод определения координат	Формулы, примененные для расчета средней квадратической погрешности определения координат характерных точек (Mt), м, с подставленными в такие формулы значениями и итоговые (вычисленные) значения Mt, м
	координаты, м		Радиус, м	координаты, м		Радиус, м		
	X	Y	R	X	Y	R		
1	2	3	4	5	6	7	8	9
н107О	—	—	—	419 702,88	2 157 770,31	—	Геодезический метод	$\sqrt{(0,07^2 + 0,07^2)} = 0,10$
н108О	—	—	—	419 693,66	2 157 768,43	—		
н109О	—	—	—	419 692,33	2 157 774,96	—		
н110О	—	—	—	419 701,55	2 157 776,84	—		
н107О	—	—	—	419 702,88	2 157 770,31	—		

2. Сведения о характеристиках объекта недвижимости с кадастровым номером 31:09:1103001:918 :

№ п/п	Наименование характеристики	Значение характеристики
1	2	3
1.	Вид объекта недвижимости	Здание
2.	Ранее присвоенный государственный учетный номер (инвентарный) здания, сооружения, объекта незавершенного строительства	—
3.	Кадастровый номер земельного участка (земельных участков), в границах которого (которых) расположены здание, сооружение, объект незавершенного строительства	31:09:1103004:42
4.	Уникальный учетный номер кадастрового квартала, в границах которого расположены здание, сооружение, объект незавершенного строительства	31:09:1103004
5.	Адрес здания, сооружения, объекта незавершенного строительства	309220, Российская Федерация, Белгородская область, Корочанский р-н, Погореловка с, Свободы ул, д 14
5.1.	Сведения о местоположении здания, сооружения, объекта незавершенного строительства (при отсутствии адреса) в структурированном в соответствии с федеральной информационной адресной системой виде	—
5.2.	Дополнительные сведения о местоположении	—

1	2					3		
6.	Иные сведения					—		
3. Пояснения к сведениям об объекте недвижимости с кадастровым номером <u>31:09:1103001:918</u> :								
1.	—							
1. Сведения о характерных точках контура объекта недвижимости с кадастровым номером <u>31:09:1103001:511</u> :								
Система координат <u>МСК-31, зона 2</u>			Зона № <u>2</u>					
Обозначение характерных точек границ	Содержатся в Едином государственном реестре недвижимости			Определены в ходе выполнения комплексных кадастровых работ			Метод определения координат	Формулы, примененные для расчета средней квадратической погрешности определения координат характерных точек (Mt), м, с подставленными в такие формулы значениями и итоговые (вычисленные) значения Mt, м
	координаты, м		Радиус, м	координаты, м		Радиус, м		
	X	Y	R	X	Y	R		
1	2	3	4	5	6	7	8	9
н1110	—	—	—	419 660,20	2 157 751,97	—	Геодезический метод	$\sqrt{(0,07^2 + 0,07^2)} = 0,10$
н1120	—	—	—	419 649,12	2 157 749,09	—		
н1130	—	—	—	419 646,56	2 157 758,92	—		
н1140	—	—	—	419 657,64	2 157 761,80	—		
н1110	—	—	—	419 660,20	2 157 751,97	—		
2. Сведения о характеристиках объекта недвижимости с кадастровым номером <u>31:09:1103001:511</u> :								
№ п/п	Наименование характеристики					Значение характеристики		
1	2					3		
1.	Вид объекта недвижимости					Здание		
2.	Ранее присвоенный государственный учетный номер (инвентарный) здания, сооружения, объекта незавершенного строительства					—		
3.	Кадастровый номер земельного участка (земельных участков), в границах которого (которых) расположены здание, сооружение, объект незавершенного строительства					31:09:1103004:40		
4.	Уникальный учетный номер кадастрового квартала, в границах которого расположены здание, сооружение, объект незавершенного строительства					31:09:1103004		

1	2	3
5.	Адрес здания, сооружения, объекта незавершенного строительства	309220, Российская Федерация, Белгородская область, Корочанский р-н, Погореловка с, Свободы ул, д 18
5.1.	Сведения о местоположении здания, сооружения, объекта незавершенного строительства (при отсутствии адреса) в структурированном в соответствии с федеральной информационной адресной системой виде	—
5.2.	Дополнительные сведения о местоположении	—
6.	Иные сведения	—

3. Пояснения к сведениям об объекте недвижимости с кадастровым номером 31:09:1103001:511 :

1.	—
----	---

1. Сведения о характерных точках контура объекта недвижимости с кадастровым номером 31:09:1103001:203 :

Система координат МСК-31, зона 2 Зона № 2

Обозначение характерных точек границ	Содержатся в Едином государственном реестре недвижимости			Определены в ходе выполнения комплексных кадастровых работ			Метод определения координат	Формулы, примененные для расчета средней квадратической погрешности определения координат характерных точек (Mt), м, с подставленными в такие формулы значениями и итоговые (вычисленные) значения Mt, м
	координаты, м		Радиус, м	координаты, м		Радиус, м		
	X	Y	R	X	Y	R		
1	2	3	4	5	6	7	8	9
n1150	—	—	—	419 622,64	2 157 752,59	—	Геодезический метод	$\sqrt{(0,07^2 + 0,07^2)} = 0,10$
n1160	—	—	—	419 613,12	2 157 750,58	—		
n1170	—	—	—	419 611,46	2 157 758,42	—		
n1180	—	—	—	419 620,98	2 157 760,43	—		
n1150	—	—	—	419 622,64	2 157 752,59	—		

2. Сведения о характеристиках объекта недвижимости с кадастровым номером 31:09:1103001:203 :

№ п/п	Наименование характеристики	Значение характеристики
1	2	3
1.	Вид объекта недвижимости	Здание
2.	Ранее присвоенный государственный учетный номер (инвентарный) здания, сооружения, объекта незавершенного строительства	—

1	2	3
3.	Кадастровый номер земельного участка (земельных участков), в границах которого (которых) расположены здание, сооружение, объект незавершенного строительства	31:09:1103004:39
4.	Уникальный учетный номер кадастрового квартала, в границах которого расположены здание, сооружение, объект незавершенного строительства	31:09:1103004
5.	Адрес здания, сооружения, объекта незавершенного строительства	309220, Российская Федерация, Белгородская область, Корочанский р-н, Погореловка с, Свободы ул, д 20
5.1.	Сведения о местоположении здания, сооружения, объекта незавершенного строительства (при отсутствии адреса) в структурированном в соответствии с федеральной информационной адресной системой виде	—
5.2.	Дополнительные сведения о местоположении	—
6.	Иные сведения	—

3. Пояснения к сведениям об объекте недвижимости с кадастровым номером 31:09:1103001:203 :

1.	—
----	---

1. Сведения о характерных точках контура объекта недвижимости с кадастровым номером 31:09:1103001:370 :

Система координат МСК-31, зона 2 Зона № 2

Обозначение характерных точек границ	Содержатся в Едином государственном реестре недвижимости			Определены в ходе выполнения комплексных кадастровых работ			Метод определения координат	Формулы, примененные для расчета средней квадратической погрешности определения координат характерных точек (Mt), м, с подставленными в такие формулы значениями и итоговые (вычисленные) значения Mt, м
	координаты, м		Радиус, м	координаты, м		Радиус, м		
	X	Y	R	X	Y	R		
1	2	3	4	5	6	7	8	9
n119O	—	—	—	419 578,08	2 157 740,51	—	Геодезический метод	$\sqrt{(0,07^2 + 0,07^2)} = 0,10$
n120O	—	—	—	419 571,59	2 157 738,81	—		
n121O	—	—	—	419 569,70	2 157 746,03	—		
n122O	—	—	—	419 576,19	2 157 747,73	—		
n119O	—	—	—	419 578,08	2 157 740,51	—		

2. Сведения о характеристиках объекта недвижимости с кадастровым номером 31:09:1103001:370 :

№ п/п	Наименование характеристики	Значение характеристики
-------	-----------------------------	-------------------------

1	2	3
1.	Вид объекта недвижимости	Здание
2.	Ранее присвоенный государственный учетный номер (инвентарный) здания, сооружения, объекта незавершенного строительства	—
3.	Кадастровый номер земельного участка (земельных участков), в границах которого (которых) расположены здание, сооружение, объект незавершенного строительства	31:09:1103004:77
4.	Уникальный учетный номер кадастрового квартала, в границах которого расположены здание, сооружение, объект незавершенного строительства	31:09:1103004
5.	Адрес здания, сооружения, объекта незавершенного строительства	309220, Российская Федерация, Белгородская область, Корочанский р-н, Погореловка с, Красноармейская ул, д 7
5.1.	Сведения о местоположении здания, сооружения, объекта незавершенного строительства (при отсутствии адреса) в структурированном в соответствии с федеральной информационной адресной системой виде	—
5.2.	Дополнительные сведения о местоположении	—
6.	Иные сведения	—

3. Пояснения к сведениям об объекте недвижимости с кадастровым номером 31:09:1103001:370 :

1. —

1. Сведения о характерных точках контура объекта недвижимости с кадастровым номером 31:09:1103001:269 :

Система координат МСК-31, зона 2 Зона № 2

Обозначение характерных точек границ	Содержатся в Едином государственном реестре недвижимости			Определены в ходе выполнения комплексных кадастровых работ			Метод определения координат	Формулы, примененные для расчета средней квадратической погрешности определения координат характерных точек (Mt), м, с подставленными в такие формулы значениями и итоговые (вычисленные) значения Mt, м
	координаты, м		Радиус, м	координаты, м		Радиус, м		
	X	Y	R	X	Y	R		
1	2	3	4	5	6	7	8	9
n1230	—	—	—	419 592,70	2 157 703,04	—	Геодезический метод	$\sqrt{(0,07^2 + 0,07^2)} = 0,10$
n1240	—	—	—	419 582,40	2 157 700,52	—		
n1250	—	—	—	419 580,13	2 157 709,83	—		
n1260	—	—	—	419 590,43	2 157 712,34	—		

1	2	3	4	5	6	7	8	9
н1270	—	—	—	419 592,91	2 157 678,98	—	Геодезический метод	$\sqrt{(0,07^2 + 0,07^2)} = 0,10$
н1280	—	—	—	419 585,41	2 157 676,23	—		
н1290	—	—	—	419 582,58	2 157 683,97	—		
н1300	—	—	—	419 590,07	2 157 686,72	—		
н1270	—	—	—	419 592,91	2 157 678,98	—		

2. Сведения о характеристиках объекта недвижимости с кадастровым номером 31:09:1103004:83 :

№ п/п	Наименование характеристики	Значение характеристики
1	2	3
1.	Вид объекта недвижимости	Здание
2.	Ранее присвоенный государственный учетный номер (инвентарный) здания, сооружения, объекта незавершенного строительства	—
3.	Кадастровый номер земельного участка (земельных участков), в границах которого (которых) расположены здание, сооружение, объект незавершенного строительства	31:09:1103004:36
4.	Уникальный учетный номер кадастрового квартала, в границах которого расположены здание, сооружение, объект незавершенного строительства	31:09:1103004
5.	Адрес здания, сооружения, объекта незавершенного строительства	—
5.1.	Сведения о местоположении здания, сооружения, объекта незавершенного строительства (при отсутствии адреса) в структурированном в соответствии с федеральной информационной адресной системой виде	Российская Федерация, Белгородская область, Корочанский р-н, Погореловка с, Красноармейская ул, д 11
5.2.	Дополнительные сведения о местоположении	—
6.	Иные сведения	—

3. Пояснения к сведениям об объекте недвижимости с кадастровым номером 31:09:1103004:83 :

1.	—
----	---

1. Сведения о характерных точках контура объекта недвижимости с кадастровым номером 31:09:1103001:569 :

Система координат		МСК-31, зона 2					Зона № <u>2</u>	
Обозначение характерных точек границ	Содержатся в Едином государственном реестре недвижимости			Определены в ходе выполнения комплексных кадастровых работ			Метод определения координат	Формулы, примененные для расчета средней квадратической погрешности определения координат характерных точек (Mt), м, с подставленными в такие формулы значениями и итоговые (вычисленные) значения Mt, м
	координаты, м		Радиус, м	координаты, м		Радиус, м		
	X	Y	R	X	Y	R		
1	2	3	4	5	6	7	8	9
н1310	—	—	—	419 598,47	2 157 655,49	—	Геодезический метод	$\sqrt{(0,07^2 + 0,07^2)} = 0,10$
н1320	—	—	—	419 596,71	2 157 661,42	—		
н1330	—	—	—	419 590,10	2 157 659,46	—		
н1340	—	—	—	419 591,86	2 157 653,53	—		
н1310	—	—	—	419 598,47	2 157 655,49	—		

2. Сведения о характеристиках объекта недвижимости с кадастровым номером 31:09:1103001:569 :

№ п/п	Наименование характеристики	Значение характеристики
1	2	3
1.	Вид объекта недвижимости	Здание
2.	Ранее присвоенный государственный учетный номер (инвентарный) здания, сооружения, объекта незавершенного строительства	—
3.	Кадастровый номер земельного участка (земельных участков), в границах которого (которых) расположены здание, сооружение, объект незавершенного строительства	31:09:1103004:73
4.	Уникальный учетный номер кадастрового квартала, в границах которого расположены здание, сооружение, объект незавершенного строительства	31:09:1103004
5.	Адрес здания, сооружения, объекта незавершенного строительства	309220, Российская Федерация, Белгородская область, Корочанский р-н, Погореловка с, Красноармейская ул, д 13
5.1.	Сведения о местоположении здания, сооружения, объекта незавершенного строительства (при отсутствии адреса) в структурированном в соответствии с федеральной информационной адресной системой виде	—
5.2.	Дополнительные сведения о местоположении	—

1	2		3					
6.	Иные сведения		—					
3. Пояснения к сведениям об объекте недвижимости с кадастровым номером <u>31:09:1103001:569</u> :								
1.	—							
1. Сведения о характерных точках контура объекта недвижимости с кадастровым номером <u>31:09:1103001:364</u> :								
Система координат <u>МСК-31, зона 2</u>			Зона № <u>2</u>					
Обозначение характерных точек границ	Содержатся в Едином государственном реестре недвижимости			Определены в ходе выполнения комплексных кадастровых работ			Метод определения координат	Формулы, примененные для расчета средней квадратической погрешности определения координат характерных точек (Mt), м, с подставленными в такие формулы значениями и итоговые (вычисленные) значения Mt, м
	координаты, м		Радиус, м	координаты, м		Радиус, м		
	X	Y	R	X	Y	R		
1	2	3	4	5	6	7	8	9
н1350	—	—	—	419 607,33	2 157 637,55	—	Геодезический метод	$\sqrt{(0,07^2 + 0,07^2)} = 0,10$
н1360	—	—	—	419 598,69	2 157 634,95	—		
н1370	—	—	—	419 596,51	2 157 642,21	—		
н1380	—	—	—	419 605,15	2 157 644,81	—		
н1350	—	—	—	419 607,33	2 157 637,55	—		
2. Сведения о характеристиках объекта недвижимости с кадастровым номером <u>31:09:1103001:364</u> :								
№ п/п	Наименование характеристики			Значение характеристики				
1	2			3				
1.	Вид объекта недвижимости			Здание				
2.	Ранее присвоенный государственный учетный номер (инвентарный) здания, сооружения, объекта незавершенного строительства			—				
3.	Кадастровый номер земельного участка (земельных участков), в границах которого (которых) расположены здание, сооружение, объект незавершенного строительства			31:09:1103004:34				
4.	Уникальный учетный номер кадастрового квартала, в границах которого расположены здание, сооружение, объект незавершенного строительства			31:09:1103004				

1	2	3
5.	Адрес здания, сооружения, объекта незавершенного строительства	309220, Российская Федерация, Белгородская область, Корочанский р-н, Погореловка с, Красноармейская ул, д 15
5.1.	Сведения о местоположении здания, сооружения, объекта незавершенного строительства (при отсутствии адреса) в структурированном в соответствии с федеральной информационной адресной системой виде	—
5.2.	Дополнительные сведения о местоположении	—
6.	Иные сведения	—

3. Пояснения к сведениям об объекте недвижимости с кадастровым номером 31:09:1103001:364 :

1.	—
----	---

1. Сведения о характерных точках контура объекта недвижимости с кадастровым номером 31:09:1103001:664 :

Система координат МСК-31, зона 2 Зона № 2

Обозначение характерных точек границ	Содержатся в Едином государственном реестре недвижимости			Определены в ходе выполнения комплексных кадастровых работ			Метод определения координат	Формулы, примененные для расчета средней квадратической погрешности определения координат характерных точек (Mt), м, с подставленными в такие формулы значениями и итоговые (вычисленные) значения Mt, м
	координаты, м		Радиус, м	координаты, м		Радиус, м		
	X	Y	R	X	Y	R		
1	2	3	4	5	6	7	8	9
н139О	—	—	—	419 629,84	2 157 629,01	—	Геодезический метод	$\sqrt{(0,07^2 + 0,07^2)} = 0,10$
н140О	—	—	—	419 626,55	2 157 637,36	—		
н141О	—	—	—	419 616,98	2 157 633,59	—		
н142О	—	—	—	419 620,27	2 157 625,24	—		
н139О	—	—	—	419 629,84	2 157 629,01	—		

2. Сведения о характеристиках объекта недвижимости с кадастровым номером 31:09:1103001:664 :

№ п/п	Наименование характеристики	Значение характеристики
1	2	3
1.	Вид объекта недвижимости	Здание
2.	Ранее присвоенный государственный учетный номер (инвентарный) здания, сооружения, объекта незавершенного строительства	—

1	2	3
3.	Кадастровый номер земельного участка (земельных участков), в границах которого (которых) расположены здание, сооружение, объект незавершенного строительства	31:09:1103004:33
4.	Уникальный учетный номер кадастрового квартала, в границах которого расположены здание, сооружение, объект незавершенного строительства	31:09:1103004
5.	Адрес здания, сооружения, объекта незавершенного строительства	309220, Российская Федерация, Белгородская область, Корочанский р-н, Погореловка с, Красноармейская ул, д 17
5.1.	Сведения о местоположении здания, сооружения, объекта незавершенного строительства (при отсутствии адреса) в структурированном в соответствии с федеральной информационной адресной системой виде	—
5.2.	Дополнительные сведения о местоположении	—
6.	Иные сведения	—

3. Пояснения к сведениям об объекте недвижимости с кадастровым номером 31:09:1103001:664 :

1.	—
----	---

1. Сведения о характерных точках контура объекта недвижимости с кадастровым номером 31:09:1103004:89 :

Система координат МСК-31, зона 2 Зона № 2

Обозначение характерных точек границ	Содержатся в Едином государственном реестре недвижимости			Определены в ходе выполнения комплексных кадастровых работ			Метод определения координат	Формулы, примененные для расчета средней квадратической погрешности определения координат характерных точек (Mt), м, с подставленными в такие формулы значениями и итоговые (вычисленные) значения Mt, м
	координаты, м		Радиус, м	координаты, м		Радиус, м		
	X	Y	R	X	Y	R		
1	2	3	4	5	6	7	8	9
n143O	—	—	—	419 633,47	2 157 562,26	—	Геодезический метод	$\sqrt{(0,07^2 + 0,07^2)} = 0,10$
n144O	—	—	—	419 624,67	2 157 559,35	—		
n145O	—	—	—	419 622,07	2 157 567,21	—		
n146O	—	—	—	419 630,87	2 157 570,12	—		
n143O	—	—	—	419 633,47	2 157 562,26	—		

2. Сведения о характеристиках объекта недвижимости с кадастровым номером 31:09:1103004:89 :

№ п/п	Наименование характеристики	Значение характеристики
-------	-----------------------------	-------------------------

1	2	3
1.	Вид объекта недвижимости	Здание
2.	Ранее присвоенный государственный учетный номер (инвентарный) здания, сооружения, объекта незавершенного строительства	—
3.	Кадастровый номер земельного участка (земельных участков), в границах которого (которых) расположены здание, сооружение, объект незавершенного строительства	31:09:1103004:58
4.	Уникальный учетный номер кадастрового квартала, в границах которого расположены здание, сооружение, объект незавершенного строительства	31:09:1103004
5.	Адрес здания, сооружения, объекта незавершенного строительства	—
5.1.	Сведения о местоположении здания, сооружения, объекта незавершенного строительства (при отсутствии адреса) в структурированном в соответствии с федеральной информационной адресной системой виде	309220, Российская Федерация, Белгородская область, Корочанский р-н, Погореловка с, Красноармейская ул, д 23
5.2.	Дополнительные сведения о местоположении	—
6.	Иные сведения	—

3. Пояснения к сведениям об объекте недвижимости с кадастровым номером 31:09:1103004:89 :

1. —

1. Сведения о характерных точках контура объекта недвижимости с кадастровым номером 31:09:1103004:81 :

Система координат МСК-31, зона 2 Зона № 2

Обозначение характерных точек границ	Содержатся в Едином государственном реестре недвижимости			Определены в ходе выполнения комплексных кадастровых работ			Метод определения координат	Формулы, примененные для расчета средней квадратической погрешности определения координат характерных точек (Mt), м, с подставленными в такие формулы значениями и итоговые (вычисленные) значения Mt, м
	координаты, м		Радиус, м	координаты, м		Радиус, м		
	X	Y	R	X	Y	R		
1	2	3	4	5	6	7	8	9
n1470	—	—	—	419 634,39	2 157 547,49	—	Геодезический метод	$\sqrt{(0,07^2 + 0,07^2)} = 0,10$
n1480	—	—	—	419 626,30	2 157 545,12	—		
n1490	—	—	—	419 624,22	2 157 552,21	—		
n1500	—	—	—	419 632,31	2 157 554,58	—		

1	2	3	4	5	6	7	8	9
н1620	—	—	—	419 641,65	2 157 531,17	—	Геодезический метод	$\sqrt{(0,07^2 + 0,07^2)} = 0,10$
н1630	—	—	—	419 634,80	2 157 528,60	—		
н1640	—	—	—	419 631,71	2 157 536,81	—		
н1650	—	—	—	419 638,57	2 157 539,38	—		
н1620	—	—	—	419 641,65	2 157 531,17	—		

2. Сведения о характеристиках объекта недвижимости с кадастровым номером 31:09:1103001:1071 :

№ п/п	Наименование характеристики	Значение характеристики
1	2	3
1.	Вид объекта недвижимости	Здание
2.	Ранее присвоенный государственный учетный номер (инвентарный) здания, сооружения, объекта незавершенного строительства	—
3.	Кадастровый номер земельного участка (земельных участков), в границах которого (которых) расположены здание, сооружение, объект незавершенного строительства	31:09:1103004:30
4.	Уникальный учетный номер кадастрового квартала, в границах которого расположены здание, сооружение, объект незавершенного строительства	31:09:1103004
5.	Адрес здания, сооружения, объекта незавершенного строительства	309220, Российская Федерация, Белгородская область, Корочанский р-н, Погореловка с, Красноармейская ул, д 29а
5.1.	Сведения о местоположении здания, сооружения, объекта незавершенного строительства (при отсутствии адреса) в структурированном в соответствии с федеральной информационной адресной системой виде	—
5.2.	Дополнительные сведения о местоположении	—
6.	Иные сведения	—

3. Пояснения к сведениям об объекте недвижимости с кадастровым номером 31:09:1103001:1071 :

1.	—
----	---

1. Сведения о характерных точках контура объекта недвижимости с кадастровым номером 31:09:1103001:263 :

Система координат		МСК-31, зона 2					Зона № <u>2</u>	
Обозначение характерных точек границ	Содержатся в Едином государственном реестре недвижимости			Определены в ходе выполнения комплексных кадастровых работ			Метод определения координат	Формулы, примененные для расчета средней квадратической погрешности определения координат характерных точек (Mt), м, с подставленными в такие формулы значениями и итоговые (вычисленные) значения Mt, м
	координаты, м		Радиус, м	координаты, м		Радиус, м		
	X	Y	R	X	Y	R		
1	2	3	4	5	6	7	8	9
н166О	—	—	—	419 656,20	2 157 487,10	—	Геодезический метод	$\sqrt{(0,07^2 + 0,07^2)} = 0,10$
н167О	—	—	—	419 648,71	2 157 484,57	—		
н168О	—	—	—	419 645,91	2 157 492,89	—		
н169О	—	—	—	419 653,40	2 157 495,41	—		
н166О	—	—	—	419 656,20	2 157 487,10	—		

2. Сведения о характеристиках объекта недвижимости с кадастровым номером 31:09:1103001:263 :

№ п/п	Наименование характеристики	Значение характеристики
1	2	3
1.	Вид объекта недвижимости	Здание
2.	Ранее присвоенный государственный учетный номер (инвентарный) здания, сооружения, объекта незавершенного строительства	—
3.	Кадастровый номер земельного участка (земельных участков), в границах которого (которых) расположены здание, сооружение, объект незавершенного строительства	31:09:1103004:104
4.	Уникальный учетный номер кадастрового квартала, в границах которого расположены здание, сооружение, объект незавершенного строительства	31:09:1103004
5.	Адрес здания, сооружения, объекта незавершенного строительства	309220, Российская Федерация, Белгородская область, Корочанский р-н, Погореловка с, Красноармейская ул, д 31
5.1.	Сведения о местоположении здания, сооружения, объекта незавершенного строительства (при отсутствии адреса) в структурированном в соответствии с федеральной информационной адресной системой виде	—
5.2.	Дополнительные сведения о местоположении	—

1	2					3		
6.	Иные сведения					—		
3. Пояснения к сведениям об объекте недвижимости с кадастровым номером <u>31:09:1103001:263</u> :								
1.	—							
1. Сведения о характерных точках контура объекта недвижимости с кадастровым номером <u>31:09:1103001:147</u> :								
Система координат <u>МСК-31, зона 2</u>			Зона № <u>2</u>					
Обозначение характерных точек границ	Содержатся в Едином государственном реестре недвижимости			Определены в ходе выполнения комплексных кадастровых работ			Метод определения координат	Формулы, примененные для расчета средней квадратической погрешности определения координат характерных точек (Mt), м, с подставленными в такие формулы значениями и итоговые (вычисленные) значения Mt, м
	координаты, м		Радиус, м	координаты, м		Радиус, м		
	X	Y	R	X	Y	R		
1	2	3	4	5	6	7	8	9
н1700	—	—	—	419 666,36	2 157 444,35	—	Геодезический метод	$\sqrt{(0,07^2 + 0,07^2)} = 0,10$
н1710	—	—	—	419 659,67	2 157 442,27	—		
н1720	—	—	—	419 657,68	2 157 448,65	—		
н1730	—	—	—	419 664,37	2 157 450,73	—		
н1700	—	—	—	419 666,36	2 157 444,35	—		
2. Сведения о характеристиках объекта недвижимости с кадастровым номером <u>31:09:1103001:147</u> :								
№ п/п	Наименование характеристики					Значение характеристики		
1	2					3		
1.	Вид объекта недвижимости					Здание		
2.	Ранее присвоенный государственный учетный номер (инвентарный) здания, сооружения, объекта незавершенного строительства					—		
3.	Кадастровый номер земельного участка (земельных участков), в границах которого (которых) расположены здание, сооружение, объект незавершенного строительства					31:09:1103004:25		
4.	Уникальный учетный номер кадастрового квартала, в границах которого расположены здание, сооружение, объект незавершенного строительства					31:09:1103004		

1	2	3
5.	Адрес здания, сооружения, объекта незавершенного строительства	309220, Российская Федерация, Белгородская область, Корочанский р-н, Погореловка с, Красноармейская ул, д 35
5.1.	Сведения о местоположении здания, сооружения, объекта незавершенного строительства (при отсутствии адреса) в структурированном в соответствии с федеральной информационной адресной системой виде	—
5.2.	Дополнительные сведения о местоположении	—
6.	Иные сведения	—

3. Пояснения к сведениям об объекте недвижимости с кадастровым номером 31:09:1103001:147 :

1.	—
----	---

1. Сведения о характерных точках контура объекта недвижимости с кадастровым номером 31:09:1103001:936 :

Система координат МСК-31, зона 2 Зона № 2

Обозначение характерных точек границ	Содержатся в Едином государственном реестре недвижимости			Определены в ходе выполнения комплексных кадастровых работ			Метод определения координат	Формулы, примененные для расчета средней квадратической погрешности определения координат характерных точек (Mt), м, с подставленными в такие формулы значениями и итоговые (вычисленные) значения Mt, м
	координаты, м		Радиус, м	координаты, м		Радиус, м		
	X	Y	R	X	Y	R		
1	2	3	4	5	6	7	8	9
n174O	—	—	—	419 746,78	2 157 375,12	—	Геодезический метод	$\sqrt{(0,07^2 + 0,07^2)} = 0,10$
n175O	—	—	—	419 735,76	2 157 373,59	—		
n176O	—	—	—	419 734,26	2 157 384,37	—		
n177O	—	—	—	419 745,29	2 157 385,91	—		
n174O	—	—	—	419 746,78	2 157 375,12	—		

2. Сведения о характеристиках объекта недвижимости с кадастровым номером 31:09:1103001:936 :

№ п/п	Наименование характеристики	Значение характеристики
1	2	3
1.	Вид объекта недвижимости	Здание
2.	Ранее присвоенный государственный учетный номер (инвентарный) здания, сооружения, объекта незавершенного строительства	—

1	2	3
3.	Кадастровый номер земельного участка (земельных участков), в границах которого (которых) расположены здание, сооружение, объект незавершенного строительства	31:09:1103004:21
4.	Уникальный учетный номер кадастрового квартала, в границах которого расположены здание, сооружение, объект незавершенного строительства	31:09:1103004
5.	Адрес здания, сооружения, объекта незавершенного строительства	309220, Российская Федерация, Белгородская область, Корочанский р-н, Погореловка с, Школьная ул, д 16
5.1.	Сведения о местоположении здания, сооружения, объекта незавершенного строительства (при отсутствии адреса) в структурированном в соответствии с федеральной информационной адресной системой виде	—
5.2.	Дополнительные сведения о местоположении	—
6.	Иные сведения	—

3. Пояснения к сведениям об объекте недвижимости с кадастровым номером 31:09:1103001:936 :

1.	—
----	---

1. Сведения о характерных точках контура объекта недвижимости с кадастровым номером 31:09:1103001:721 :

Система координат МСК-31, зона 2 Зона № 2

Обозначение характерных точек границ	Содержатся в Едином государственном реестре недвижимости			Определены в ходе выполнения комплексных кадастровых работ			Метод определения координат	Формулы, примененные для расчета средней квадратической погрешности определения координат характерных точек (Mt), м, с подставленными в такие формулы значениями и итоговые (вычисленные) значения Mt, м
	координаты, м		Радиус, м	координаты, м		Радиус, м		
	X	Y	R	X	Y	R		
1	2	3	4	5	6	7	8	9
n178O	—	—	—	419 773,70	2 157 377,43	—	Геодезический метод	$\sqrt{(0,07^2 + 0,07^2)} = 0,10$
n179O	—	—	—	419 766,39	2 157 376,55	—		
n180O	—	—	—	419 765,56	2 157 383,45	—		
n181O	—	—	—	419 772,86	2 157 384,33	—		
n178O	—	—	—	419 773,70	2 157 377,43	—		

2. Сведения о характеристиках объекта недвижимости с кадастровым номером 31:09:1103001:721 :

№ п/п	Наименование характеристики	Значение характеристики
-------	-----------------------------	-------------------------

1	2	3
1.	Вид объекта недвижимости	Здание
2.	Ранее присвоенный государственный учетный номер (инвентарный) здания, сооружения, объекта незавершенного строительства	—
3.	Кадастровый номер земельного участка (земельных участков), в границах которого (которых) расположены здание, сооружение, объект незавершенного строительства	31:09:1103004:20
4.	Уникальный учетный номер кадастрового квартала, в границах которого расположены здание, сооружение, объект незавершенного строительства	31:09:1103004
5.	Адрес здания, сооружения, объекта незавершенного строительства	309220, Российская Федерация, Белгородская область, Корочанский р-н, Погореловка с, Школьная ул, д 14
5.1.	Сведения о местоположении здания, сооружения, объекта незавершенного строительства (при отсутствии адреса) в структурированном в соответствии с федеральной информационной адресной системой виде	—
5.2.	Дополнительные сведения о местоположении	—
6.	Иные сведения	—

3. Пояснения к сведениям об объекте недвижимости с кадастровым номером 31:09:1103001:721 :

1. —

1. Сведения о характерных точках контура объекта недвижимости с кадастровым номером 31:09:1103004:84 :

Система координат МСК-31, зона 2 Зона № 2

Обозначение характерных точек границ	Содержатся в Едином государственном реестре недвижимости			Определены в ходе выполнения комплексных кадастровых работ			Метод определения координат	Формулы, примененные для расчета средней квадратической погрешности определения координат характерных точек (Mt), м, с подставленными в такие формулы значениями и итоговые (вычисленные) значения Mt, м
	координаты, м		Радиус, м	координаты, м		Радиус, м		
	X	Y	R	X	Y	R		
1	2	3	4	5	6	7	8	9
n1820	—	—	—	419 813,43	2 157 383,84	—	Геодезический метод	$\sqrt{(0,07^2 + 0,07^2)} = 0,10$
n1830	—	—	—	419 806,59	2 157 382,62	—		
n1840	—	—	—	419 805,44	2 157 389,06	—		
n1850	—	—	—	419 812,27	2 157 390,29	—		

1	2	3	4	5	6	7	8	9
н186О	—	—	—	419 559,36	2 157 794,34	—	Геодезический метод	$\sqrt{(0,07^2 + 0,07^2)} = 0,10$
н187О	—	—	—	419 557,25	2 157 803,31	—		
н188О	—	—	—	419 549,30	2 157 801,44	—		
н189О	—	—	—	419 551,41	2 157 792,47	—		
н186О	—	—	—	419 559,36	2 157 794,34	—		

2. Сведения о характеристиках объекта недвижимости с кадастровым номером 31:09:1103001:874 :

№ п/п	Наименование характеристики	Значение характеристики
1	2	3
1.	Вид объекта недвижимости	Здание
2.	Ранее присвоенный государственный учетный номер (инвентарный) здания, сооружения, объекта незавершенного строительства	—
3.	Кадастровый номер земельного участка (земельных участков), в границах которого (которых) расположены здание, сооружение, объект незавершенного строительства	31:09:1103004:70
4.	Уникальный учетный номер кадастрового квартала, в границах которого расположены здание, сооружение, объект незавершенного строительства	31:09:1103004
5.	Адрес здания, сооружения, объекта незавершенного строительства	309220, Российская Федерация, Белгородская область, Корочанский р-н, Погореловка с, Красноармейская ул, д 3а
5.1.	Сведения о местоположении здания, сооружения, объекта незавершенного строительства (при отсутствии адреса) в структурированном в соответствии с федеральной информационной адресной системой виде	—
5.2.	Дополнительные сведения о местоположении	—
6.	Иные сведения	—

3. Пояснения к сведениям об объекте недвижимости с кадастровым номером 31:09:1103001:874 :

1.	—
----	---

1. Сведения о характерных точках контура объекта недвижимости с кадастровым номером 31:09:1103001:412 :

Система координат		МСК-31, зона 2					Зона № <u>2</u>	
Обозначение характерных точек границ	Содержатся в Едином государственном реестре недвижимости			Определены в ходе выполнения комплексных кадастровых работ			Метод определения координат	Формулы, примененные для расчета средней квадратической погрешности определения координат характерных точек (Mt), м, с подставленными в такие формулы значениями и итоговые (вычисленные) значения Mt, м
	координаты, м		Радиус, м	координаты, м		Радиус, м		
	X	Y	R	X	Y	R		
1	2	3	4	5	6	7	8	9
н1900	—	—	—	419 621,78	2 157 779,31	—	Геодезический метод	$\sqrt{(0,07^2 + 0,07^2)} = 0,10$
н1910	—	—	—	419 611,48	2 157 777,16	—		
н1920	—	—	—	419 609,17	2 157 788,27	—		
н1930	—	—	—	419 619,47	2 157 790,42	—		
н1900	—	—	—	419 621,78	2 157 779,31	—		

2. Сведения о характеристиках объекта недвижимости с кадастровым номером 31:09:1103001:412 :

№ п/п	Наименование характеристики	Значение характеристики
1	2	3
1.	Вид объекта недвижимости	Здание
2.	Ранее присвоенный государственный учетный номер (инвентарный) здания, сооружения, объекта незавершенного строительства	—
3.	Кадастровый номер земельного участка (земельных участков), в границах которого (которых) расположены здание, сооружение, объект незавершенного строительства	31:09:1103004:52
4.	Уникальный учетный номер кадастрового квартала, в границах которого расположены здание, сооружение, объект незавершенного строительства	31:09:1103004
5.	Адрес здания, сооружения, объекта незавершенного строительства	309220, Российская Федерация, Белгородская область, Корочанский р-н, Погореловка с, Свободы ул, д 24
5.1.	Сведения о местоположении здания, сооружения, объекта незавершенного строительства (при отсутствии адреса) в структурированном в соответствии с федеральной информационной адресной системой виде	—
5.2.	Дополнительные сведения о местоположении	—

1	2					3		
6.	Иные сведения					—		
3. Пояснения к сведениям об объекте недвижимости с кадастровым номером <u>31:09:1103001:412</u> :								
1.	—							
1. Сведения о характерных точках контура объекта недвижимости с кадастровым номером <u>31:09:1103001:808</u> :								
Система координат <u>МСК-31, зона 2</u>			Зона № <u>2</u>					
Обозначение характерных точек границ	Содержатся в Едином государственном реестре недвижимости			Определены в ходе выполнения комплексных кадастровых работ			Метод определения координат	Формулы, примененные для расчета средней квадратической погрешности определения координат характерных точек (Mt), м, с подставленными в такие формулы значениями и итоговые (вычисленные) значения Mt, м
	координаты, м		Радиус, м	координаты, м		Радиус, м		
	X	Y	R	X	Y	R		
1	2	3	4	5	6	7	8	9
н1940	—	—	—	419 644,98	2 157 784,84	—	Геодезический метод	$\sqrt{(0,07^2 + 0,07^2)} = 0,10$
н1950	—	—	—	419 636,42	2 157 782,53	—		
н1960	—	—	—	419 633,97	2 157 791,57	—		
н1970	—	—	—	419 642,53	2 157 793,88	—		
н1940	—	—	—	419 644,98	2 157 784,84	—		
2. Сведения о характеристиках объекта недвижимости с кадастровым номером <u>31:09:1103001:808</u> :								
№ п/п	Наименование характеристики					Значение характеристики		
1	2					3		
1.	Вид объекта недвижимости					Здание		
2.	Ранее присвоенный государственный учетный номер (инвентарный) здания, сооружения, объекта незавершенного строительства					—		
3.	Кадастровый номер земельного участка (земельных участков), в границах которого (которых) расположены здание, сооружение, объект незавершенного строительства					31:09:1103004:51		
4.	Уникальный учетный номер кадастрового квартала, в границах которого расположены здание, сооружение, объект незавершенного строительства					31:09:1103004		

1	2	3
5.	Адрес здания, сооружения, объекта незавершенного строительства	309220, Российская Федерация, Белгородская область, Корочанский р-н, Погореловка с, Свободы ул, д 23
5.1.	Сведения о местоположении здания, сооружения, объекта незавершенного строительства (при отсутствии адреса) в структурированном в соответствии с федеральной информационной адресной системой виде	—
5.2.	Дополнительные сведения о местоположении	—
6.	Иные сведения	—

3. Пояснения к сведениям об объекте недвижимости с кадастровым номером 31:09:1103001:808 :

1.	—
----	---

1. Сведения о характерных точках контура объекта недвижимости с кадастровым номером 31:09:1103001:296 :

Система координат МСК-31, зона 2 Зона № 2

Обозначение характерных точек границ	Содержатся в Едином государственном реестре недвижимости			Определены в ходе выполнения комплексных кадастровых работ			Метод определения координат	Формулы, примененные для расчета средней квадратической погрешности определения координат характерных точек (Mt), м, с подставленными в такие формулы значениями и итоговые (вычисленные) значения Mt, м
	координаты, м		Радиус, м	координаты, м		Радиус, м		
	X	Y	R	X	Y	R		
1	2	3	4	5	6	7	8	9
н198О	—	—	—	419 677,95	2 157 792,91	—	Геодезический метод	$\sqrt{(0,07^2 + 0,07^2)} = 0,10$
н199О	—	—	—	419 670,40	2 157 791,44	—		
н200О	—	—	—	419 669,13	2 157 797,97	—		
н201О	—	—	—	419 676,69	2 157 799,44	—		
н198О	—	—	—	419 677,95	2 157 792,91	—		

2. Сведения о характеристиках объекта недвижимости с кадастровым номером 31:09:1103001:296 :

№ п/п	Наименование характеристики	Значение характеристики
1	2	3
1.	Вид объекта недвижимости	Здание
2.	Ранее присвоенный государственный учетный номер (инвентарный) здания, сооружения, объекта незавершенного строительства	—

1	2	3
3.	Кадастровый номер земельного участка (земельных участков), в границах которого (которых) расположены здание, сооружение, объект незавершенного строительства	31:09:1103004:50
4.	Уникальный учетный номер кадастрового квартала, в границах которого расположены здание, сооружение, объект незавершенного строительства	31:09:1103004
5.	Адрес здания, сооружения, объекта незавершенного строительства	309220, Российская Федерация, Белгородская область, Корочанский р-н, Погореловка с, Свободы ул, д 21
5.1.	Сведения о местоположении здания, сооружения, объекта незавершенного строительства (при отсутствии адреса) в структурированном в соответствии с федеральной информационной адресной системой виде	—
5.2.	Дополнительные сведения о местоположении	—
6.	Иные сведения	—

3. Пояснения к сведениям об объекте недвижимости с кадастровым номером 31:09:1103001:296 :

1.	—
----	---

1. Сведения о характерных точках контура объекта недвижимости с кадастровым номером 31:09:1103001:1056 :

Система координат МСК-31, зона 2 Зона № 2

Обозначение характерных точек границ	Содержатся в Едином государственном реестре недвижимости			Определены в ходе выполнения комплексных кадастровых работ			Метод определения координат	Формулы, примененные для расчета средней квадратической погрешности определения координат характерных точек (Mt), м, с подставленными в такие формулы значениями и итоговые (вычисленные) значения Mt, м
	координаты, м		Радиус, м	координаты, м		Радиус, м		
	X	Y	R	X	Y	R		
1	2	3	4	5	6	7	8	9
н202О	—	—	—	419 708,03	2 157 803,01	—	Геодезический метод	$\sqrt{(0,07^2 + 0,07^2)} = 0,10$
н203О	—	—	—	419 699,26	2 157 800,95	—		
н204О	—	—	—	419 697,26	2 157 809,45	—		
н205О	—	—	—	419 706,03	2 157 811,51	—		
н202О	—	—	—	419 708,03	2 157 803,01	—		

2. Сведения о характеристиках объекта недвижимости с кадастровым номером 31:09:1103001:1056 :

№ п/п	Наименование характеристики	Значение характеристики
-------	-----------------------------	-------------------------

1	2	3
1.	Вид объекта недвижимости	Здание
2.	Ранее присвоенный государственный учетный номер (инвентарный) здания, сооружения, объекта незавершенного строительства	—
3.	Кадастровый номер земельного участка (земельных участков), в границах которого (которых) расположены здание, сооружение, объект незавершенного строительства	31:09:1103004:47
4.	Уникальный учетный номер кадастрового квартала, в границах которого расположены здание, сооружение, объект незавершенного строительства	31:09:1103004
5.	Адрес здания, сооружения, объекта незавершенного строительства	309220, Российская Федерация, Белгородская область, Корочанский р-н, Погореловка с, Свободы ул, д 19
5.1.	Сведения о местоположении здания, сооружения, объекта незавершенного строительства (при отсутствии адреса) в структурированном в соответствии с федеральной информационной адресной системой виде	—
5.2.	Дополнительные сведения о местоположении	—
6.	Иные сведения	—

3. Пояснения к сведениям об объекте недвижимости с кадастровым номером 31:09:1103001:1056 :

1. —

1. Сведения о характерных точках контура объекта недвижимости с кадастровым номером 31:09:1103001:916 :

Система координат МСК-31, зона 2 Зона № 2

Обозначение характерных точек границ	Содержатся в Едином государственном реестре недвижимости			Определены в ходе выполнения комплексных кадастровых работ			Метод определения координат	Формулы, примененные для расчета средней квадратической погрешности определения координат характерных точек (Mt), м, с подставленными в такие формулы значениями и итоговые (вычисленные) значения Mt, м
	координаты, м		Радиус, м	координаты, м		Радиус, м		
	X	Y	R	X	Y	R		
1	2	3	4	5	6	7	8	9
н2060	—	—	—	419 727,29	2 157 809,06	—	Геодезический метод	$\sqrt{(0,07^2 + 0,07^2)} = 0,10$
н2070	—	—	—	419 718,57	2 157 806,65	—		
н2080	—	—	—	419 716,88	2 157 812,81	—		
н2090	—	—	—	419 725,60	2 157 815,21	—		

1	2	3	4	5	6	7	8	9
н2100	—	—	—	419 742,36	2 157 813,32	—	Геодезический метод	$\sqrt{(0,07^2 + 0,07^2)} = 0,10$
н2110	—	—	—	419 733,86	2 157 810,77	—		
н2120	—	—	—	419 731,67	2 157 818,07	—		
н2130	—	—	—	419 740,17	2 157 820,62	—		
н2100	—	—	—	419 742,36	2 157 813,32	—		

2. Сведения о характеристиках объекта недвижимости с кадастровым номером 31:09:1103001:1040 :

№ п/п	Наименование характеристики	Значение характеристики
1	2	3
1.	Вид объекта недвижимости	Здание
2.	Ранее присвоенный государственный учетный номер (инвентарный) здания, сооружения, объекта незавершенного строительства	—
3.	Кадастровый номер земельного участка (земельных участков), в границах которого (которых) расположены здание, сооружение, объект незавершенного строительства	31:09:1103004:43
4.	Уникальный учетный номер кадастрового квартала, в границах которого расположены здание, сооружение, объект незавершенного строительства	31:09:1103004
5.	Адрес здания, сооружения, объекта незавершенного строительства	309220, Российская Федерация, Белгородская область, Корочанский р-н, Погореловка с, Свободы ул, д 15
5.1.	Сведения о местоположении здания, сооружения, объекта незавершенного строительства (при отсутствии адреса) в структурированном в соответствии с федеральной информационной адресной системой виде	—
5.2.	Дополнительные сведения о местоположении	—
6.	Иные сведения	—

3. Пояснения к сведениям об объекте недвижимости с кадастровым номером 31:09:1103001:1040 :

1.	—
----	---

Схема границ земельных участков

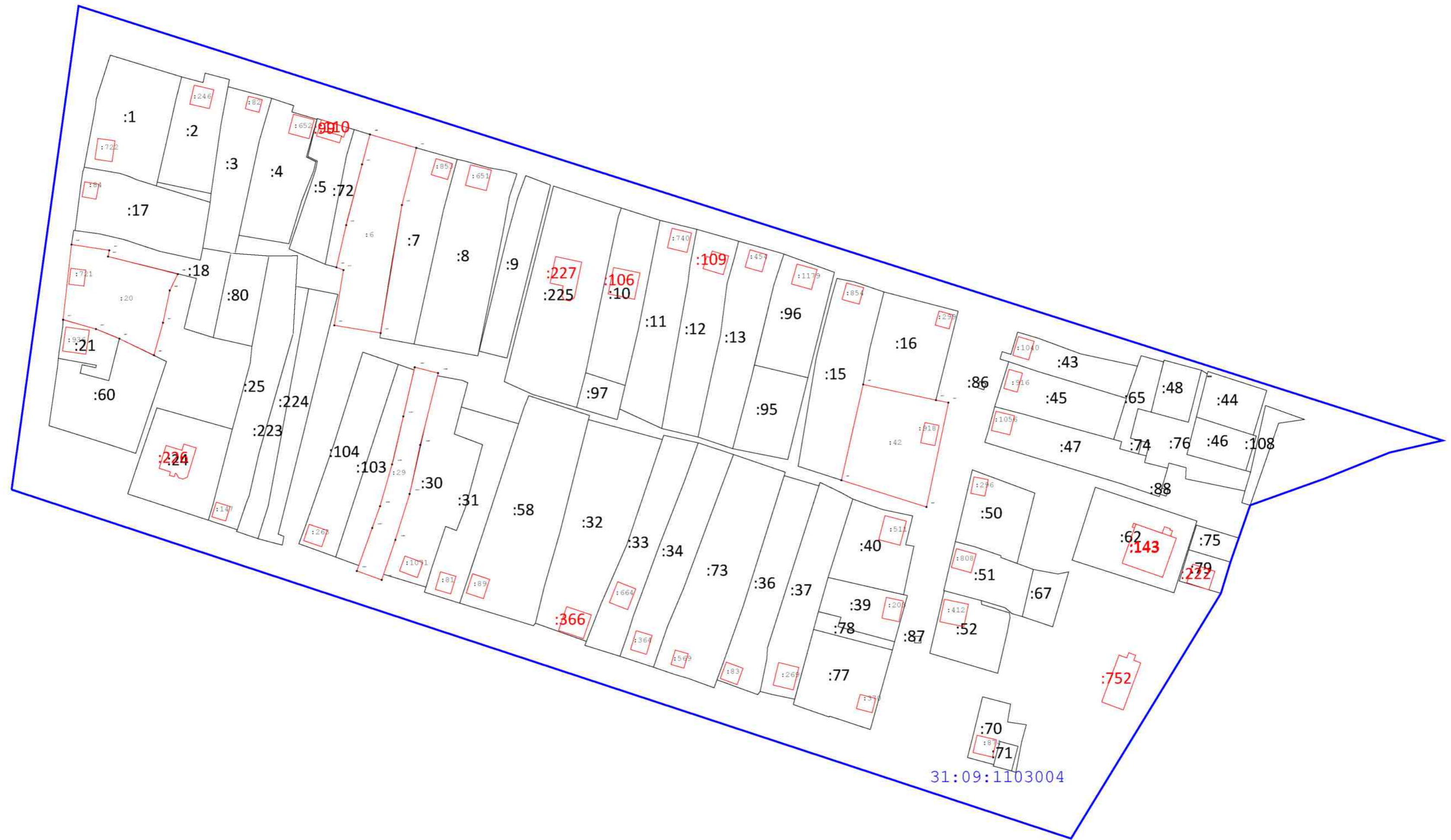

Масштаб 1:1 500

- Условные обозначения:
- 31:09:1103004 - номер кадастрового квартала
 - : 6 - кадастровый номер земельного участка
 - 09239 - характерная точка земельного участка, установленная при проведении кадастровых работ
 - Граница кадастрового квартала
 - Граница населенного пункта
 - Границы зоны с особыми условиями использования территории

Схема геодезических построений

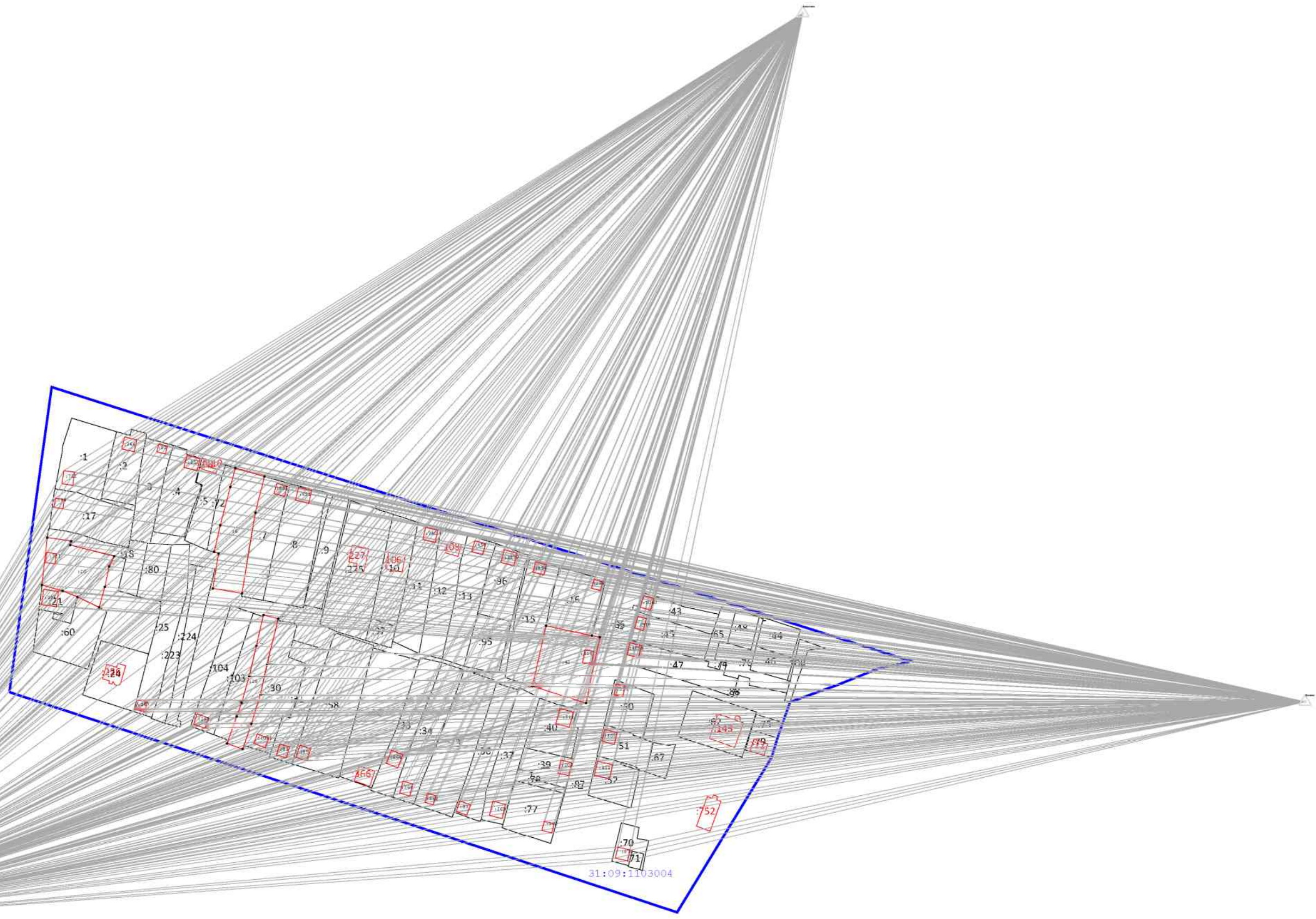

Масштаб 1:3 000

Условные обозначения:

31:09:1103004 - номер кадастрового квартала

: 6 - кадастровый номер земельного участка

• н923У - характерная точка земельного участка, установленная при проведении кадастровых работ

— - Граница кадастрового квартала

— - Граница населенного пункта

— - Границы зоны с особыми условиями использования территории

КАРТА-ПЛАН ТЕРРИТОРИИ

Пояснительная записка

1. Сведения о территории выполнения комплексных кадастровых работ:

31:09:1104002, Белгородская область, Корочанский р-н, с. Подкопаевка

(наименование субъекта Российской Федерации, муниципального образования, населенного пункта, уникальные учетные номера кадастровых кварталов, иные сведения, позволяющие определить местоположение территории, на которой выполняются комплексные кадастровые работы, например, наименование садоводческого или огороднического некоммерческого товарищества, гаражного кооператива, элемента планировочной структуры)

2. Основания выполнения комплексных кадастровых работ:

Наименование, дата и номер документа, на основании которого выполняются комплексные кадастровые работы:

Муниципальный контракт. № №0826500000924000198/13, от 4 марта 2024 г., выдан Администрация муниципального района "Корочанский район" Белгородской области.

3. Дата подготовки карты-плана территории: 2 апреля 2024 г.

4. Сведения о заказчике(ах) комплексных кадастровых работ:

В отношении юридического лица, органа местного самоуправления муниципального района, муниципального округа или городского округа либо уполномоченного исполнительного органа государственной власти субъекта Российской Федерации:

полное или сокращенное (в случае, если имеется) наименование: Администрация муниципального района "Корочанский район" Белгородской области

основной государственный регистрационный номер: 1023101336422

идентификационный номер налогоплательщика: 3110002415

В отношении физического лица или представителя физических или юридических лиц:

фамилия, имя, отчество (последнее - при наличии): —

страховой номер индивидуального лицевого счета в системе обязательного пенсионного страхования Российской Федерации (СНИЛС): —

Наименование и реквизиты документа, подтверждающие полномочия представителя заказчика(ов) комплексных кадастровых работ:

—

Адрес электронной почты (для направления уведомления о результатах внесения сведений в Единый государственный реестр недвижимости):

—

5. Сведения об исполнителе комплексных кадастровых работ:

Полное или сокращенное (в случае, если имеется) наименование и адрес юридического лица, с которым заключен государственный или муниципальный контракт либо договор подряда на выполнение комплексных кадастровых работ:

Фамилия, имя, отчество кадастрового инженера (последнее - при наличии): Кривошееенко Наталья Михайловна
и основной государственный регистрационный номер кадастрового инженера индивидуального предпринимателя (ОГРНИП): —

Страховой номер индивидуального лицевого счета в системе обязательного пенсионного страхования Российской Федерации (СНИЛС) кадастрового инженера: 055-911-442-59

Уникальный реестровый номер кадастрового инженера в реестре саморегулируемой организации кадастровых инженеров и дата внесения сведений о физическом лице в такой реестр: 2087, 27 декабря 2021 г.

Полное или (в случае, если имеется) сокращенное наименование саморегулируемой организации кадастровых инженеров, членом которой является кадастровый инженер: А СРО "ОКИ"

Контактный телефон: 89066066788

Почтовый адрес и адрес электронной почты, по которым осуществляется связь с кадастровым инженером: 308000, Белгородская обл, Белгород г, geopro31@mail.ru

6. Перечень документов, использованных при подготовке карты-плана территории:

№ п/п	Реквизиты документа				
	Вид	Дата	Номер	Наименование	Иные сведения
1	2	3	4	5	6
1	Кадастровый план территории	11 марта 2024 г.	****_***/****_ *****	Кадастровый план территории	—

7. Пояснения к карте-плану территории:

Основания выполнения комплексных кадастровых работ

Комплексные кадастровые работы выполнялись в отношении территории кадастрового квартала 31:09:1104002. Основанием для выполнения настоящих комплексных кадастровых работ является муниципальный контракт № 0826500000924000198/13 от 04.03.2024г. Карта-план подготовлен в соответствии с Правилами землепользования и застройки Погореловского сельского поселения муниципального района «Корочанский район» Белгородской области (минимальная площадь земельного участка индивидуального жилищного строительства и для ведения личного подсобного хозяйства - 1000 кв.м, максимальная площадь земельного участка 2900 кв.м.

При выполнении комплексных кадастровых работ местоположение уточняемых объектов недвижимости определялось в соответствии с ч.10 ст. 22 № 218-ФЗ "О государственной регистрации недвижимости" от 13.07.2015, исходя из границ, в соответствии с фактическим землепользованием, реальным местоположением объектов в соответствии с действующим законодательством.

Сведения об уточняемых земельных участках

Всего в карту-план территории включены сведения о 3 земельных участках, 19 зданиях.
В результате выполнения комплексных кадастровых работ:
- обеспечивается уточнение границ 2 земельных участков;
- обеспечивается исправление реестровых ошибок в сведениях о местоположении границ земельных участков - 2
- осуществляется уточнение местоположения на земельных участках 19 объектов капитального строительства.
В процессе было выявлено, что в ЕГРН учтены сведения о 2 земельных участках, местоположение границ которых не установлено. При проведении работы были уточнены границы следующих земельных участков: 31:09:1104002:129, 31:09:1104002:28

Сведения об уточняемых земельных участках, необходимые для исправления реестровых ошибок в сведениях о местоположении их границ

В ходе проведения комплексных кадастровых работ было выявлено, что при межевании 2 земельных участков была допущена ошибка в местоположении границ земельного участка – фактическое местоположение границ земельного участка не совпадает с границами земельного участка включенными в ЕГРН. Работы по исправлению границ были проведены на следующие участки: 31:09:1104002:40, 31:09:1104002:30
Данное исправление реестровой ошибки вызвано необходимостью приведения в соответствие границ земельных участков, учтенных в Едином государственном реестре недвижимости, с их фактическим местоположением на местности. При выполнении кадастровых работ было выявлено, что при съемке земельных участков были допущены ошибка в определении координат характерных точек их границ. Были произведены повторные определения координат всех точек границ земельных участков, позволяющие идентифицировать их фактическое местоположение на местности. Повторные измерения подтвердили наличие ошибки в местоположении границ земельных участков.

Описание местоположения здания, сооружения, объекта незавершенного строительства на земельном участке

В ходе проведения комплексных кадастровых работ было выявлено, что в ЕГРН учтены 19 объектов капитального строительства, местоположение которых на земельном участке не установлено. В результате проведения ККР были уточнены границы следующих объектов капитального строительства: 31:09:1104001:91, 31:09:1104001:143, 31:09:1104001:270, 31:09:1104001:78, 31:09:1104001:310, 31:09:1104002:122, 31:09:1104001:300, 31:09:1104001:57, 31:09:1104002:115, 31:09:1104002:116, 31:09:1104002:124, 31:09:1104001:105, 31:09:1104001:302, 31:09:1104002:110, 31:09:1104001:157, 31:09:1104002:121, 31:09:1104001:53, 31:09:1104001:81, 31:09:1104002:123

Сведения о пунктах геодезической сети и средствах измерений**1. Сведения о пунктах геодезической сети:**

№ п/п	Вид геодезической сети	Название пункта геодезической сети и тип знака	Система координат пункта геодезической сети	Координаты пункта, м		Дата обследования 9 апреля 2024 г.		
						Сведения о состоянии		
				Х	У	наружного знака пункта	центра пункта	марки центра пункта
1	2	3	4	5	6	7	8	9
1	Пункт государственной геодезической сети. 3	Бакаев, пир., 5200м, 1	МСК-31, зона 2	419 261,84	2 165 629,15	Сохранился	Сохранился	Сохранился
2	Пункт государственной геодезической сети. 3	Ивановка, пир., 5300м, 1		436 146,67	2 169 404,04			
3	Пункт государственной геодезической сети. 3	Постников, пир., 5200м, 1		403 984,75	2 125 725,40			

2. Сведения об использованных средствах измерений:

№ п/п	Наименование и обозначение типа средства измерений - прибора (инструмента, аппаратуры)	Заводской или серийный номер средства измерений	Реквизиты свидетельства о поверке прибора (инструмента, аппаратуры) и (или) срок действия поверки
1	2	3	4
1	GNSS-приемник спутниковый геодезический многочастотный South Galaxy G1	—	С-ГСХ/09-06-2023/253595077 от 09.06.2023 до 08.06.2024

Сведения об уточняемых земельных участках

1. Сведения о характерных точках границ уточняемого земельного участка с кадастровым номером 31:09:1104002:28 :
 Система координат МСК-31 Зона № 2

Обозначение характерных точек границ	Координаты, м				Метод определения координат	Формулы, примененные для расчета средней квадратической погрешности определения координат характерных точек границ (Mt), с подставленными в такие формулы значениями и итоговые (вычисленные) значения Mt, м	Описание закрепления точки
	содержатся в Едином государственном реестре недвижимости		определены в результате выполнения комплексных кадастровых работ				
	X	Y	X	Y			
1	2	3	4	5	6	7	8
н1У	—	—	418 436,05	2 156 595,81	Геодезический метод	$\sqrt{(0,07^2 + 0,07^2)} = 0,10$	—
н2У	—	—	418 427,92	2 156 616,04			
н3У	—	—	418 407,57	2 156 602,84			
н4У	—	—	418 407,92	2 156 601,66			
н5У	—	—	418 350,18	2 156 565,71			
н6У	—	—	418 293,68	2 156 522,46			
н7У	—	—	418 312,99	2 156 497,24			
н8У	—	—	418 321,93	2 156 503,62			
н9У	—	—	418 380,36	2 156 547,18			
н10У	—	—	418 374,86	2 156 555,64			
н125У	—	—	418 394,60	2 156 570,34			
н11У	—	—	418 418,63	2 156 587,04			
н1У	—	—	418 436,05	2 156 595,81			

2. Сведения о частях границ уточняемого земельного участка с кадастровым номером 31:09:1104002:28 :

Обозначение части границ		Горизонтальное проложение (S), м	Описание прохождения части границ	Сведения о согласовании местоположения границ (согласовано/спорное)
от т.	до т.			
1	2	3	4	5
н1У	н2У	21,80	—	согласовано
н2У	н3У	24,26		
н3У	н4У	1,23		
н4У	н5У	68,02		
н5У	н6У	71,15		

1	2	3	4	5
н6У	н7У	31,76	—	согласовано
н7У	н8У	10,98		
н8У	н9У	72,88		
н9У	н10У	10,09		
н10У	н125У	24,61		
н125У	н11У	29,26		
н11У	н1У	19,50		

3. Сведения о характеристиках уточняемого земельного участка с кадастровым номером 31:09:1104002:28 :

№ п/п	Наименование характеристики земельного участка	Значение характеристики
1	2	3
1.	Адрес земельного участка	—
1.1.	Сведения о местоположении земельного участка (при отсутствии адреса) в структурированном в соответствии с федеральной информационной адресной системой виде	Российская Федерация, Белгородская область, Корочанский р-н, Подкопаевка с, Калинина ул, д 14
1.2.	Дополнительные сведения о местоположении земельного участка	—
2.	Площадь земельного участка ± величина погрешности определения (вычисления) площади ($P \pm \Delta P$), м ²	4 253 ± 23,00
3.	Формула, примененная для вычисления предельной погрешности определения площади земельного участка, с подставленными значениями и итоговые (вычисленные) значения	$3,5 * 0,10 * \sqrt{(4 253,00)} = 23$
4.	Площадь земельного участка согласно сведениям Единого государственного реестра недвижимости (Ркад), м ²	4 253,00
5.	Оценка расхождения Р и Ркад ($P - P_{кад}$), м ²	0
6.	Предельный минимальный и максимальный размеры земельного участка (Рмин и Рмакс), м ²	— —
7.	Вид (виды) разрешенного использования	Для ведения личного подсобного хозяйства
7.1.	Дополнительные сведения об использовании земельного участка	—
8.	Кадастровый или иной государственный учетный номер (инвентарный) здания, сооружения, объекта незавершенного строительства, расположенного на земельном участке	31:09:1104001:105
9.	Сведения о земельных участках (землях общего пользования, территории общего пользования), посредством которых обеспечивается доступ	—

1	2	3
10.	Иные сведения	—

4. Пояснения к сведениям об уточняемом земельном участке с кадастровым номером 31:09:1104002:28 :

1.	—
----	---

1. Сведения о характерных точках границ уточняемого земельного участка с кадастровым номером 31:09:1104002:129 :
Система координат МСК-31 Зона № 2

Обозначение характерных точек границ	Координаты, м				Метод определения координат	Формулы, примененные для расчета средней квадратической погрешности определения координат характерных точек границ (Mt), с подставленными в такие формулы значениями и итоговые (вычисленные) значения Mt, м	Описание закрепления точки
	содержатся в Едином государственном реестре недвижимости		определены в результате выполнения комплексных кадастровых работ				
	X	Y	X	Y			
1	2	3	4	5	6	7	8
н12У	—	—	418 472,43	2 156 520,16	Геодезический метод	$\sqrt{(0,07^2 + 0,07^2)} = 0,10$	—
н13У	—	—	418 465,39	2 156 537,12			
н14У	—	—	418 441,98	2 156 524,47			
н15У	—	—	418 416,54	2 156 494,91			
н16У	—	—	418 419,49	2 156 492,36			
н17У	—	—	418 375,35	2 156 438,90			
н18У	—	—	418 389,22	2 156 427,44			
н19У	—	—	418 395,32	2 156 433,38			
н20У	—	—	418 427,92	2 156 467,89			
н21У	—	—	418 423,41	2 156 471,89			
н22У	—	—	418 442,21	2 156 493,97			
н23У	—	—	418 439,28	2 156 498,61			
н24У	—	—	418 451,02	2 156 505,85			
н25У	—	—	418 458,19	2 156 510,74			
н12У	—	—	418 472,43	2 156 520,16			

2. Сведения о частях границ уточняемого земельного участка с кадастровым номером 31:09:1104002:129 :

Обозначение части границ		Горизонтальное проложение (S), м	Описание прохождения части границ	Сведения о согласовании местоположения границ (согласовано/спорное)
от т.	до т.			
1	2	3	4	5

1	2	3	4	5
н12У	н13У	18,36	—	согласовано
н13У	н14У	26,61		
н14У	н15У	39,00		
н15У	н16У	3,90		
н16У	н17У	69,33		
н17У	н18У	17,99		
н18У	н19У	8,51		
н19У	н20У	47,47		
н20У	н21У	6,03		
н21У	н22У	29,00		
н22У	н23У	5,49		
н23У	н24У	13,79		
н24У	н25У	8,68		
н25У	н12У	17,07		

3. Сведения о характеристиках уточняемого земельного участка с кадастровым номером 31:09:1104002:129 :

№ п/п	Наименование характеристики земельного участка	Значение характеристики
1	2	3
1.	Адрес земельного участка	—
1.1.	Сведения о местоположении земельного участка (при отсутствии адреса) в структурированном в соответствии с федеральной информационной адресной системой виде	Российская Федерация, Белгородская область, Корочанский р-н, Подкопаевка с, Калинина ул, д ба
1.2.	Дополнительные сведения о местоположении земельного участка	—
2.	Площадь земельного участка ± величина погрешности определения (вычисления) площади ($P \pm \Delta P$), м ²	2 500 ± 18,00
3.	Формула, примененная для вычисления предельной погрешности определения площади земельного участка, с подставленными значениями и итоговые (вычисленные) значения	$3,5 * 0,10 * \sqrt{(2\ 500,00)} = 18$
4.	Площадь земельного участка согласно сведениям Единого государственного реестра недвижимости (Ркад), м ²	2 500,00
5.	Оценка расхождения Р и Ркад ($P - P_{кад}$), м ²	0
6.	Предельный минимальный и максимальный размеры земельного участка (Рмин и Рмакс), м ²	— —

1	2	3
7.	Вид (виды) разрешенного использования	для личного подсобного хозяйства
7.1.	Дополнительные сведения об использовании земельного участка	—
8.	Кадастровый или иной государственный учетный номер (инвентарный) здания, сооружения, объекта незавершенного строительства, расположенного на земельном участке	31:09:1104001:57
9.	Сведения о земельных участках (землях общего пользования, территории общего пользования), посредством которых обеспечивается доступ	—
10.	Иные сведения	—
4. Пояснения к сведениям об уточняемом земельном участке с кадастровым номером		<u>31:09:1104002:129</u> :
1.	—	

Сведения об уточняемых земельных участках, необходимые для исправления реестровых ошибок в сведениях о местоположении их границ

1. Сведения о характерных точках границ уточняемого земельного участка с кадастровым номером 31:09:1104002:40 :

Система координат МСК-31 Зона № 2

Обозначение характерных точек границ	Координаты, м				Метод определения координат	Формулы, примененные для расчета средней квадратической погрешности определения координат характерных точек границ (Mt), с подставленными в такие формулы значениями и итоговые (вычисленные) значения Mt, м	Описание закрепления точки
	содержатся в Едином государственном реестре недвижимости		определены в результате выполнения комплексных кадастровых работ				
	X	Y	X	Y			
1	2	3	4	5	6	7	8
49	72 020,96	60 396,13	—	—	Геодезический метод	0,10	—
50	72 014,05	60 412,53	—	—			
51	72 004,26	60 406,46	—	—			
52	72 003,30	60 408,25	—	—			
53	71 989,89	60 397,86	—	—			
54	71 943,39	60 373,64	—	—			
55	71 928,27	60 366,10	—	—			
56	71 931,31	60 351,16	—	—			
57	71 951,40	60 362,22	—	—			
58	71 989,98	60 380,84	—	—			
59	72 004,41	60 388,17	—	—			
н60У	—	—	418 342,15	2 156 814,08			
н61У	—	—	418 333,61	2 156 830,88			
н62У	—	—	418 324,67	2 156 827,11			
н63У	—	—	418 325,37	2 156 825,05			
н64У	—	—	418 316,34	2 156 819,70			
н65У	—	—	418 307,85	2 156 814,98			
н66У	—	—	418 304,14	2 156 812,91			
н67У	—	—	418 300,71	2 156 811,00			
н68У	—	—	418 286,24	2 156 804,39			
н69У	—	—	418 249,47	2 156 784,83			
н70У	—	—	418 256,14	2 156 770,85			

$$\sqrt{(0,07^2 + 0,07^2)} = 0,10$$

1	2	3	4	5	6	7	8
н71У	—	—	418 273,16	2 156 780,14	Геодезический метод	$\sqrt{(0,07^2 + 0,07^2)} = 0,10$	—
н72У	—	—	418 287,70	2 156 788,25			
н73У	—	—	418 298,19	2 156 793,58			
н74У	—	—	418 300,76	2 156 794,89			
н75У	—	—	418 308,55	2 156 798,85			
н76У	—	—	418 330,99	2 156 809,01			
49	72 020,96	60 396,13	—	—		0,10	

2. Сведения о частях границ уточняемого земельного участка с кадастровым номером 31:09:1104002:40 :

Обозначение части границ		Горизонтальное проложение (S), м	Описание прохождения части границ	Сведения о согласовании местоположения границ (согласовано/спорное)
от т.	до т.			
1	2	3	4	5
н60У	н61У	18,85	—	согласовано
н61У	н62У	9,70		
н62У	н63У	2,18		
н63У	н64У	10,50		
н64У	н65У	9,71		
н65У	н66У	4,25		
н66У	н67У	3,93		
н67У	н68У	15,91		
н68У	н69У	41,65		
н69У	н70У	15,49		
н70У	н71У	19,39		
н71У	н72У	16,65		
н72У	н73У	11,77		
н73У	н74У	2,88		
н74У	н75У	8,74		
н75У	н76У	24,63		
н76У	н60У	12,26		

3. Сведения о характеристиках уточняемого земельного участка с кадастровым номером 31:09:1104002:40 :

№ п/п	Наименование характеристики	Значение характеристики
1	2	3

1	2	3
1.	Адрес земельного участка	—
1.1.	Сведения о местоположении земельного участка (при отсутствии адреса) в структурированном в соответствии с федеральной информационной адресной системой виде	Российская Федерация, Белгородская область, Корочанский р-н, Подкопаевка с, Калинина ул, д 36
1.2.	Дополнительные сведения о местоположении земельного участка	—
2.	Площадь земельного участка ± величина погрешности определения (вычисления) площади ($P \pm \Delta P$), м ²	1 500 ± 14,00
3.	Формула, примененная для вычисления предельной погрешности определения площади земельного участка, с подставленными значениями и итоговые (вычисленные) значения	$3,5 * 0,10 * \sqrt{(1\ 500,00)} = 14$
4.	Площадь земельного участка согласно сведениям Единого государственного реестра недвижимости (Ркад), м ²	1 500,00
5.	Оценка расхождения Р и Ркад ($P - P_{кад}$), м ²	0
6.	Предельный минимальный и максимальный размеры земельного участка (Рмин и Рмакс), м ²	Рмин = — Рмакс = —
7.	Кадастровый или иной государственный учетный номер (инвентарный) здания, сооружения, объекта незавершенного строительства, расположенного на земельном участке	31:09:1104001:53
8.	Вид (виды) разрешенного использования	Для ведения личного подсобного хозяйства
8.1.	Дополнительные сведения об использовании земельного участка	—
9.	Сведения о земельных участках (землях общего пользования, территории общего пользования), посредством которых обеспечивается доступ	—
10.	Иные сведения	—
4. Пояснения к сведениям об уточняемом земельном участке с кадастровым номером		31:09:1104002:40 :
1.	—	—

1. Сведения о характерных точках границ уточняемого земельного участка с кадастровым номером 31:09:1104002:30 :
 Система координат МСК-31 Зона № 2

Обозначение характерных точек границ	Координаты, м				Метод определения координат	Формулы, примененные для расчета средней квадратической погрешности определения координат характерных точек границ (Mt), с подставленными в такие формулы значениями и итоговые (вычисленные) значения Mt, м	Описание закрепления точки
	содержатся в Едином государственном реестре недвижимости		определены в результате выполнения комплексных кадастровых работ				
	X	Y	X	Y			
1	2	3	4	5	6	7	8
4	10 489,46	9 602,14	—	—	Геодезический метод	0,10	—
5	10 505,49	9 608,11	—	—			
6	10 494,25	9 634,64	—	—			
7	10 452,81	9 710,23	—	—			
8	10 435,47	9 702,49	—	—			
9	10 477,34	9 626,02	—	—			
н154У	—	—	418 419,96	2 156 632,66			
н165У	—	—	418 413,72	2 156 649,46			
н164У	—	—	418 395,45	2 156 641,70			
н163У	—	—	418 366,21	2 156 624,76			
н162У	—	—	418 324,39	2 156 596,98			
н166У	—	—	418 334,51	2 156 578,98			
н161У	—	—	418 339,82	2 156 582,14			
н160У	—	—	418 354,93	2 156 591,88			
н159У	—	—	418 376,94	2 156 606,87			
н158У	—	—	418 381,64	2 156 610,29			
н157У	—	—	418 383,73	2 156 609,84			
н156У	—	—	418 407,84	2 156 624,14			
н155У	—	—	418 414,20	2 156 627,32			
4	10 489,46	9 602,14	—	—		0,10	

2. Сведения о частях границ уточняемого земельного участка с кадастровым номером 31:09:1104002:30 :

Обозначение части границ		Горизонтальное проложение (S), м	Описание прохождения части границ	Сведения о согласовании местоположения границ (согласовано/спорное)
от т.	до т.			

1	2	3	4	5
н154У	н165У	17,92	—	согласовано
н165У	н164У	19,85		
н164У	н163У	33,79		
н163У	н162У	50,21		
н162У	н166У	20,65		
н166У	н161У	6,18		
н161У	н160У	17,98		
н160У	н159У	26,63		
н159У	н158У	5,81		
н158У	н157У	2,14		
н157У	н156У	28,03		
н156У	н155У	7,11		
н155У	н154У	7,85		

3. Сведения о характеристиках уточняемого земельного участка с кадастровым номером 31:09:1104002:30 :

№ п/п	Наименование характеристики	Значение характеристики
1	2	3
1.	Адрес земельного участка	Российская Федерация, Белгородская область, Корочанский р-н, Подкопаевка с, Калинина ул, д 18
1.1.	Сведения о местоположении земельного участка (при отсутствии адреса) в структурированном в соответствии с федеральной информационной адресной системой виде	—
1.2.	Дополнительные сведения о местоположении земельного участка	—
2.	Площадь земельного участка ± величина погрешности определения (вычисления) площади ($P \pm \Delta P$), м ²	2 143 ± 16,00
3.	Формула, примененная для вычисления предельной погрешности определения площади земельного участка, с подставленными значениями и итоговые (вычисленные) значения	$3,5 * 0,10 * \sqrt{(2\ 143,00)} = 16$
4.	Площадь земельного участка согласно сведениям Единого государственного реестра недвижимости (Ркад), м ²	2 143,00
5.	Оценка расхождения Р и Ркад ($P - P_{кад}$), м ²	0
6.	Предельный минимальный и максимальный размеры земельного участка ($P_{мин}$ и $P_{макс}$), м ²	$P_{мин} = —$ $P_{макс} = —$

1	2	3
7.	Кадастровый или иной государственный учетный номер (инвентарный) здания, сооружения, объекта незавершенного строительства, расположенного на земельном участке	—
8.	Вид (виды) разрешенного использования	Для ведения личного подсобного хозяйства
8.1.	Дополнительные сведения об использовании земельного участка	—
9.	Сведения о земельных участках (землях общего пользования, территории общего пользования), посредством которых обеспечивается доступ	—
10.	Иные сведения	—
4. Пояснения к сведениям об уточняемом земельном участке с кадастровым номером		<u>31:09:1104002:30</u> :
1.	—	

Описание местоположения здания, сооружения, объекта незавершенного строительства на земельном участке

1. Сведения о характерных точках контура объекта недвижимости с кадастровым номером 31:09:1104001:91 :

Система координат МСК-31, зона 2 Зона № 2

Обозначение характерных точек границ	Содержатся в Едином государственном реестре недвижимости			Определены в ходе выполнения комплексных кадастровых работ			Метод определения координат	Формулы, примененные для расчета средней квадратической погрешности определения координат характерных точек (Mt), м, с подставленными в такие формулы значениями и итоговые (вычисленные) значения Mt, м
	координаты, м		Радиус, м	координаты, м		Радиус, м		
	X	Y	R	X	Y	R		
1	2	3	4	5	6	7	8	9
н770	—	—	—	418 429,97	2 156 238,64	—	Геодезический метод	$\sqrt{(0,07^2 + 0,07^2)} = 0,10$
н780	—	—	—	418 423,48	2 156 233,27	—		
н790	—	—	—	418 417,70	2 156 240,25	—		
н800	—	—	—	418 424,19	2 156 245,63	—		
н770	—	—	—	418 429,97	2 156 238,64	—		

2. Сведения о характеристиках объекта недвижимости с кадастровым номером 31:09:1104001:91 :

№ п/п	Наименование характеристики	Значение характеристики
1	2	3
1.	Вид объекта недвижимости	Здание
2.	Ранее присвоенный государственный учетный номер (инвентарный) здания, сооружения, объекта незавершенного строительства	—
3.	Кадастровый номер земельного участка (земельных участков), в границах которого (которых) расположены здание, сооружение, объект незавершенного строительства	31:09:1104002:85
4.	Уникальный учетный номер кадастрового квартала, в границах которого расположены здание, сооружение, объект незавершенного строительства	31:09:1104002

1	2	3
5.	Адрес здания, сооружения, объекта незавершенного строительства	309207, Российская Федерация, Белгородская область, Корочанский р-н, Подкопаевка с, Центральная ул, д 71
5.1.	Сведения о местоположении здания, сооружения, объекта незавершенного строительства (при отсутствии адреса) в структурированном в соответствии с федеральной информационной адресной системой виде	—
5.2.	Дополнительные сведения о местоположении	—
6.	Иные сведения	—

3. Пояснения к сведениям об объекте недвижимости с кадастровым номером 31:09:1104001:91 :

1.	—
----	---

1. Сведения о характерных точках контура объекта недвижимости с кадастровым номером 31:09:1104001:143 :

Система координат МСК-31, зона 2 Зона № 2

Обозначение характерных точек границ	Содержатся в Едином государственном реестре недвижимости			Определены в ходе выполнения комплексных кадастровых работ			Метод определения координат	Формулы, примененные для расчета средней квадратической погрешности определения координат характерных точек (Mt), м, с подставленными в такие формулы значениями и итоговые (вычисленные) значения Mt, м
	координаты, м		Радиус, м	координаты, м		Радиус, м		
	X	Y	R	X	Y	R		
1	2	3	4	5	6	7	8	9
n81O	—	—	—	418 485,53	2 156 284,69	—	Геодезический метод	$\sqrt{(0,07^2 + 0,07^2)} = 0,10$
n82O	—	—	—	418 474,81	2 156 277,02	—		
n83O	—	—	—	418 467,79	2 156 286,84	—		
n84O	—	—	—	418 478,51	2 156 294,51	—		
n81O	—	—	—	418 485,53	2 156 284,69	—		

2. Сведения о характеристиках объекта недвижимости с кадастровым номером 31:09:1104001:143 :

№ п/п	Наименование характеристики	Значение характеристики
1	2	3
1.	Вид объекта недвижимости	Здание
2.	Ранее присвоенный государственный учетный номер (инвентарный) здания, сооружения, объекта незавершенного строительства	—

1	2	3
3.	Кадастровый номер земельного участка (земельных участков), в границах которого (которых) расположены здание, сооружение, объект незавершенного строительства	31:09:1104002:55
4.	Уникальный учетный номер кадастрового квартала, в границах которого расположены здание, сооружение, объект незавершенного строительства	31:09:1104002
5.	Адрес здания, сооружения, объекта незавершенного строительства	309220, Российская Федерация, Белгородская область, Корочанский р-н, Подкопаевка с, Центральная ул, д 67А
5.1.	Сведения о местоположении здания, сооружения, объекта незавершенного строительства (при отсутствии адреса) в структурированном в соответствии с федеральной информационной адресной системой виде	—
5.2.	Дополнительные сведения о местоположении	—
6.	Иные сведения	—

3. Пояснения к сведениям об объекте недвижимости с кадастровым номером 31:09:1104001:143 :

1.	—
----	---

1. Сведения о характерных точках контура объекта недвижимости с кадастровым номером 31:09:1104001:270 :

Система координат МСК-31, зона 2 Зона № 2

Обозначение характерных точек границ	Содержатся в Едином государственном реестре недвижимости			Определены в ходе выполнения комплексных кадастровых работ			Метод определения координат	Формулы, примененные для расчета средней квадратической погрешности определения координат характерных точек (Mt), м, с подставленными в такие формулы значениями и итоговые (вычисленные) значения Mt, м
	координаты, м		Радиус, м	координаты, м		Радиус, м		
	X	Y	R	X	Y	R		
1	2	3	4	5	6	7	8	9
n85O	—	—	—	418 499,40	2 156 296,53	—	Геодезический метод	$\sqrt{(0,07^2 + 0,07^2)} = 0,10$
n86O	—	—	—	418 493,67	2 156 291,40	—		
n87O	—	—	—	418 487,84	2 156 299,01	—		
n88O	—	—	—	418 493,39	2 156 303,26	—		
n85O	—	—	—	418 499,40	2 156 296,53	—		

2. Сведения о характеристиках объекта недвижимости с кадастровым номером 31:09:1104001:270 :

№ п/п	Наименование характеристики	Значение характеристики
-------	-----------------------------	-------------------------

1	2	3
1.	Вид объекта недвижимости	Здание
2.	Ранее присвоенный государственный учетный номер (инвентарный) здания, сооружения, объекта незавершенного строительства	—
3.	Кадастровый номер земельного участка (земельных участков), в границах которого (которых) расположены здание, сооружение, объект незавершенного строительства	31:09:1104002:47
4.	Уникальный учетный номер кадастрового квартала, в границах которого расположены здание, сооружение, объект незавершенного строительства	31:09:1104002
5.	Адрес здания, сооружения, объекта незавершенного строительства	309207, Российская Федерация, Белгородская область, Корочанский р-н, Подкопаевка с, Центральная ул, д 67
5.1.	Сведения о местоположении здания, сооружения, объекта незавершенного строительства (при отсутствии адреса) в структурированном в соответствии с федеральной информационной адресной системой виде	—
5.2.	Дополнительные сведения о местоположении	—
6.	Иные сведения	—

3. Пояснения к сведениям об объекте недвижимости с кадастровым номером 31:09:1104001:270 :

1. —

1. Сведения о характерных точках контура объекта недвижимости с кадастровым номером 31:09:1104001:78 :

Система координат МСК-31, зона 2 Зона № 2

Обозначение характерных точек границ	Содержатся в Едином государственном реестре недвижимости			Определены в ходе выполнения комплексных кадастровых работ			Метод определения координат	Формулы, примененные для расчета средней квадратической погрешности определения координат характерных точек (Mt), м, с подставленными в такие формулы значениями и итоговые (вычисленные) значения Mt, м
	координаты, м		Радиус, м	координаты, м		Радиус, м		
	X	Y	R	X	Y	R		
1	2	3	4	5	6	7	8	9
н89О	—	—	—	418 512,10	2 156 439,38	—	Геодезический метод	$\sqrt{(0,07^2 + 0,07^2)} = 0,10$
н90О	—	—	—	418 507,02	2 156 435,53	—		
н91О	—	—	—	418 504,10	2 156 439,38	—		
н92О	—	—	—	418 509,18	2 156 443,23	—		

1	2	3	4	5	6	7	8	9
н930	—	—	—	418 487,61	2 156 463,55	—	Геодезический метод	$\sqrt{(0,07^2 + 0,07^2)} = 0,10$
н940	—	—	—	418 480,36	2 156 459,33	—		
н950	—	—	—	418 477,18	2 156 464,79	—		
н960	—	—	—	418 484,44	2 156 469,00	—		
н930	—	—	—	418 487,61	2 156 463,55	—		

2. Сведения о характеристиках объекта недвижимости с кадастровым номером 31:09:1104001:310 :

№ п/п	Наименование характеристики	Значение характеристики
1	2	3
1.	Вид объекта недвижимости	Здание
2.	Ранее присвоенный государственный учетный номер (инвентарный) здания, сооружения, объекта незавершенного строительства	—
3.	Кадастровый номер земельного участка (земельных участков), в границах которого (которых) расположены здание, сооружение, объект незавершенного строительства	31:09:1104002:21
4.	Уникальный учетный номер кадастрового квартала, в границах которого расположены здание, сооружение, объект незавершенного строительства	31:09:1104002
5.	Адрес здания, сооружения, объекта незавершенного строительства	309220, Российская Федерация, Белгородская область, Корочанский р-н, Подкопаевка с, Калинина ул, д 4/3
5.1.	Сведения о местоположении здания, сооружения, объекта незавершенного строительства (при отсутствии адреса) в структурированном в соответствии с федеральной информационной адресной системой виде	—
5.2.	Дополнительные сведения о местоположении	—
6.	Иные сведения	—

3. Пояснения к сведениям об объекте недвижимости с кадастровым номером 31:09:1104001:310 :

1.	—
----	---

1. Сведения о характерных точках контура объекта недвижимости с кадастровым номером 31:09:1104002:122 :

Система координат		МСК-31, зона 2					Зона № <u>2</u>	
Обозначение характерных точек границ	Содержатся в Едином государственном реестре недвижимости			Определены в ходе выполнения комплексных кадастровых работ			Метод определения координат	Формулы, примененные для расчета средней квадратической погрешности определения координат характерных точек (Mt), м, с подставленными в такие формулы значениями и итоговые (вычисленные) значения Mt, м
	координаты, м		Радиус, м	координаты, м		Радиус, м		
	X	Y	R	X	Y	R		
1	2	3	4	5	6	7	8	9
н970	—	—	—	418 481,76	2 156 490,33	—	Геодезический метод	$\sqrt{(0,07^2 + 0,07^2)} = 0,10$
н980	—	—	—	418 473,19	2 156 485,51	—		
н990	—	—	—	418 468,72	2 156 493,45	—		
н1000	—	—	—	418 477,29	2 156 498,27	—		
н970	—	—	—	418 481,76	2 156 490,33	—		

2. Сведения о характеристиках объекта недвижимости с кадастровым номером 31:09:1104002:122 :

№ п/п	Наименование характеристики	Значение характеристики
1	2	3
1.	Вид объекта недвижимости	Здание
2.	Ранее присвоенный государственный учетный номер (инвентарный) здания, сооружения, объекта незавершенного строительства	—
3.	Кадастровый номер земельного участка (земельных участков), в границах которого (которых) расположены здание, сооружение, объект незавершенного строительства	31:09:1104002:23
4.	Уникальный учетный номер кадастрового квартала, в границах которого расположены здание, сооружение, объект незавершенного строительства	31:09:1104002
5.	Адрес здания, сооружения, объекта незавершенного строительства	—
5.1.	Сведения о местоположении здания, сооружения, объекта незавершенного строительства (при отсутствии адреса) в структурированном в соответствии с федеральной информационной адресной системой виде	309220, Российская Федерация, Белгородская область, Корочанский р-н, Подкопаевка с, Калинина ул, д 6/2
5.2.	Дополнительные сведения о местоположении	—

1	2		3					
6.	Иные сведения		—					
3. Пояснения к сведениям об объекте недвижимости с кадастровым номером <u>31:09:1104002:122</u> :								
1.	—							
1. Сведения о характерных точках контура объекта недвижимости с кадастровым номером <u>31:09:1104001:300</u> :								
Система координат <u>МСК-31, зона 2</u>			Зона № <u>2</u>					
Обозначение характерных точек границ	Содержатся в Едином государственном реестре недвижимости			Определены в ходе выполнения комплексных кадастровых работ			Метод определения координат	Формулы, примененные для расчета средней квадратической погрешности определения координат характерных точек (Mt), м, с подставленными в такие формулы значениями и итоговые (вычисленные) значения Mt, м
	координаты, м		Радиус, м	координаты, м		Радиус, м		
	X	Y	R	X	Y	R		
1	2	3	4	5	6	7	8	9
н1010	—	—	—	418 471,28	2 156 503,87	—	Геодезический метод	$\sqrt{(0,07^2 + 0,07^2)} = 0,10$
н1020	—	—	—	418 461,23	2 156 498,07	—		
н1030	—	—	—	418 455,67	2 156 507,70	—		
н1040	—	—	—	418 465,72	2 156 513,50	—		
н1010	—	—	—	418 471,28	2 156 503,87	—		
2. Сведения о характеристиках объекта недвижимости с кадастровым номером <u>31:09:1104001:300</u> :								
№ п/п	Наименование характеристики			Значение характеристики				
1	2			3				
1.	Вид объекта недвижимости			Здание				
2.	Ранее присвоенный государственный учетный номер (инвентарный) здания, сооружения, объекта незавершенного строительства			—				
3.	Кадастровый номер земельного участка (земельных участков), в границах которого (которых) расположены здание, сооружение, объект незавершенного строительства			31:09:1104002:24				
4.	Уникальный учетный номер кадастрового квартала, в границах которого расположены здание, сооружение, объект незавершенного строительства			31:09:1104002				

1	2	3
5.	Адрес здания, сооружения, объекта незавершенного строительства	309220, Российская Федерация, Белгородская область, Корочанский р-н, Подкопаевка с, Калинина ул, д 6б
5.1.	Сведения о местоположении здания, сооружения, объекта незавершенного строительства (при отсутствии адреса) в структурированном в соответствии с федеральной информационной адресной системой виде	—
5.2.	Дополнительные сведения о местоположении	—
6.	Иные сведения	—

3. Пояснения к сведениям об объекте недвижимости с кадастровым номером 31:09:1104001:300 :

1.	—
----	---

1. Сведения о характерных точках контура объекта недвижимости с кадастровым номером 31:09:1104001:57 :

Система координат	<u>МСК-31, зона 2</u>	Зона №	<u>2</u>
-------------------	-----------------------	--------	----------

Обозначение характерных точек границ	Содержатся в Едином государственном реестре недвижимости			Определены в ходе выполнения комплексных кадастровых работ			Метод определения координат	Формулы, примененные для расчета средней квадратической погрешности определения координат характерных точек (Mt), м, с подставленными в такие формулы значениями и итоговые (вычисленные) значения Mt, м
	координаты, м		Радиус, м	координаты, м		Радиус, м		
	X	Y	R	X	Y	R		
1	2	3	4	5	6	7	8	9
н105О	—	—	—	418 466,82	2 156 521,19	—	Геодезический метод	$\sqrt{(0,07^2 + 0,07^2)} = 0,10$
н106О	—	—	—	418 454,37	2 156 513,88	—		
н107О	—	—	—	418 447,80	2 156 525,06	—		
н108О	—	—	—	418 460,25	2 156 532,38	—		
н105О	—	—	—	418 466,82	2 156 521,19	—		

2. Сведения о характеристиках объекта недвижимости с кадастровым номером 31:09:1104001:57 :

№ п/п	Наименование характеристики	Значение характеристики
1	2	3
1.	Вид объекта недвижимости	Здание
2.	Ранее присвоенный государственный учетный номер (инвентарный) здания, сооружения, объекта незавершенного строительства	—

1	2	3
3.	Кадастровый номер земельного участка (земельных участков), в границах которого (которых) расположены здание, сооружение, объект незавершенного строительства	31:09:1104002:129
4.	Уникальный учетный номер кадастрового квартала, в границах которого расположены здание, сооружение, объект незавершенного строительства	31:09:1104002
5.	Адрес здания, сооружения, объекта незавершенного строительства	309220, Российская Федерация, Белгородская область, Корочанский р-н, Подкопаевка с, Калинина ул, д ба
5.1.	Сведения о местоположении здания, сооружения, объекта незавершенного строительства (при отсутствии адреса) в структурированном в соответствии с федеральной информационной адресной системой виде	—
5.2.	Дополнительные сведения о местоположении	—
6.	Иные сведения	—

3. Пояснения к сведениям об объекте недвижимости с кадастровым номером 31:09:1104001:57 :

1.	—
----	---

1. Сведения о характерных точках контура объекта недвижимости с кадастровым номером 31:09:1104002:115 :

Система координат МСК-31, зона 2 Зона № 2

Обозначение характерных точек границ	Содержатся в Едином государственном реестре недвижимости			Определены в ходе выполнения комплексных кадастровых работ			Метод определения координат	Формулы, примененные для расчета средней квадратической погрешности определения координат характерных точек (Mt), м, с подставленными в такие формулы значениями и итоговые (вычисленные) значения Mt, м
	координаты, м		Радиус, м	координаты, м		Радиус, м		
	X	Y	R	X	Y	R		
1	2	3	4	5	6	7	8	9
n109O	—	—	—	418 460,19	2 156 541,87	—	Геодезический метод	$\sqrt{(0,07^2 + 0,07^2)} = 0,10$
n110O	—	—	—	418 454,21	2 156 539,02	—		
n111O	—	—	—	418 451,36	2 156 544,99	—		
n112O	—	—	—	418 457,34	2 156 547,85	—		
n109O	—	—	—	418 460,19	2 156 541,87	—		

2. Сведения о характеристиках объекта недвижимости с кадастровым номером 31:09:1104002:115 :

№ п/п	Наименование характеристики	Значение характеристики
-------	-----------------------------	-------------------------

1	2	3
1.	Вид объекта недвижимости	Здание
2.	Ранее присвоенный государственный учетный номер (инвентарный) здания, сооружения, объекта незавершенного строительства	—
3.	Кадастровый номер земельного участка (земельных участков), в границах которого (которых) расположены здание, сооружение, объект незавершенного строительства	31:09:1104002:25
4.	Уникальный учетный номер кадастрового квартала, в границах которого расположены здание, сооружение, объект незавершенного строительства	31:09:1104002
5.	Адрес здания, сооружения, объекта незавершенного строительства	—
5.1.	Сведения о местоположении здания, сооружения, объекта незавершенного строительства (при отсутствии адреса) в структурированном в соответствии с федеральной информационной адресной системой виде	Российская Федерация, Белгородская область, Корочанский р-н, Подкопаевка с, Калинина ул, д 8
5.2.	Дополнительные сведения о местоположении	—
6.	Иные сведения	—

3. Пояснения к сведениям об объекте недвижимости с кадастровым номером 31:09:1104002:115 :

1. —

1. Сведения о характерных точках контура объекта недвижимости с кадастровым номером 31:09:1104002:116 :

Система координат МСК-31, зона 2 Зона № 2

Обозначение характерных точек границ	Содержатся в Едином государственном реестре недвижимости			Определены в ходе выполнения комплексных кадастровых работ			Метод определения координат	Формулы, примененные для расчета средней квадратической погрешности определения координат характерных точек (Mt), м, с подставленными в такие формулы значениями и итоговые (вычисленные) значения Mt, м
	координаты, м		Радиус, м	координаты, м		Радиус, м		
	X	Y	R	X	Y	R		
1	2	3	4	5	6	7	8	9
n1130	—	—	—	418 451,22	2 156 560,07	—	Геодезический метод	$\sqrt{(0,07^2 + 0,07^2)} = 0,10$
n1140	—	—	—	418 444,08	2 156 556,12	—		
n1150	—	—	—	418 439,88	2 156 563,69	—		
n1160	—	—	—	418 447,02	2 156 567,65	—		

1	2	3	4	5	6	7	8	9
н1170	—	—	—	418 440,08	2 156 577,62	—	Геодезический метод	$\sqrt{(0,07^2 + 0,07^2)} = 0,10$
н1180	—	—	—	418 431,50	2 156 572,94	—		
н1190	—	—	—	418 427,79	2 156 579,76	—		
н1200	—	—	—	418 436,37	2 156 584,43	—		
н1170	—	—	—	418 440,08	2 156 577,62	—		

2. Сведения о характеристиках объекта недвижимости с кадастровым номером 31:09:1104002:124 :

№ п/п	Наименование характеристики	Значение характеристики
1	2	3
1.	Вид объекта недвижимости	Здание
2.	Ранее присвоенный государственный учетный номер (инвентарный) здания, сооружения, объекта незавершенного строительства	—
3.	Кадастровый номер земельного участка (земельных участков), в границах которого (которых) расположены здание, сооружение, объект незавершенного строительства	31:09:1104002:27
4.	Уникальный учетный номер кадастрового квартала, в границах которого расположены здание, сооружение, объект незавершенного строительства	31:09:1104002
5.	Адрес здания, сооружения, объекта незавершенного строительства	—
5.1.	Сведения о местоположении здания, сооружения, объекта незавершенного строительства (при отсутствии адреса) в структурированном в соответствии с федеральной информационной адресной системой виде	309220, Российская Федерация, Белгородская область, Корочанский р-н, Подкопаевка с, Калинина ул, д 12
5.2.	Дополнительные сведения о местоположении	—
6.	Иные сведения	—

3. Пояснения к сведениям об объекте недвижимости с кадастровым номером 31:09:1104002:124 :

1.	—
----	---

1. Сведения о характерных точках контура объекта недвижимости с кадастровым номером 31:09:1104001:105 :

Система координат		МСК-31, зона 2					Зона № <u>2</u>	
Обозначение характерных точек границ	Содержатся в Едином государственном реестре недвижимости			Определены в ходе выполнения комплексных кадастровых работ			Метод определения координат	Формулы, примененные для расчета средней квадратической погрешности определения координат характерных точек (Mt), м, с подставленными в такие формулы значениями и итоговые (вычисленные) значения Mt, м
	координаты, м		Радиус, м	координаты, м		Радиус, м		
	X	Y	R	X	Y	R		
1	2	3	4	5	6	7	8	9
н1210	—	—	—	418 429,97	2 156 602,31	—	Геодезический метод	$\sqrt{(0,07^2 + 0,07^2)} = 0,10$
н1220	—	—	—	418 421,37	2 156 598,41	—		
н1230	—	—	—	418 418,39	2 156 604,98	—		
н1240	—	—	—	418 426,98	2 156 608,88	—		
н1210	—	—	—	418 429,97	2 156 602,31	—		

2. Сведения о характеристиках объекта недвижимости с кадастровым номером 31:09:1104001:105 :

№ п/п	Наименование характеристики	Значение характеристики
1	2	3
1.	Вид объекта недвижимости	Здание
2.	Ранее присвоенный государственный учетный номер (инвентарный) здания, сооружения, объекта незавершенного строительства	—
3.	Кадастровый номер земельного участка (земельных участков), в границах которого (которых) расположены здание, сооружение, объект незавершенного строительства	31:09:1104002:28
4.	Уникальный учетный номер кадастрового квартала, в границах которого расположены здание, сооружение, объект незавершенного строительства	31:09:1104002
5.	Адрес здания, сооружения, объекта незавершенного строительства	309220, Российская Федерация, Белгородская область, Корочанский р-н, Подкопаевка с, Калинина ул, д 14
5.1.	Сведения о местоположении здания, сооружения, объекта незавершенного строительства (при отсутствии адреса) в структурированном в соответствии с федеральной информационной адресной системой виде	—
5.2.	Дополнительные сведения о местоположении	—

1	2	3
6.	Иные сведения	—

3. Пояснения к сведениям об объекте недвижимости с кадастровым номером 31:09:1104001:105 :

1.	—
----	---

1. Сведения о характерных точках контура объекта недвижимости с кадастровым номером 31:09:1104001:302 :

Система координат МСК-31, зона 2 Зона № 2

Обозначение характерных точек границ	Содержатся в Едином государственном реестре недвижимости			Определены в ходе выполнения комплексных кадастровых работ			Метод определения координат	Формулы, примененные для расчета средней квадратической погрешности определения координат характерных точек (Mt), м, с подставленными в такие формулы значениями и итоговые (вычисленные) значения Mt, м
	координаты, м		Радиус, м	координаты, м		Радиус, м		
	X	Y	R	X	Y	R		
1	2	3	4	5	6	7	8	9
н126О	—	—	—	418 422,87	2 156 621,35	—	Геодезический метод	$\sqrt{(0,07^2 + 0,07^2)} = 0,10$
н127О	—	—	—	418 417,28	2 156 619,01	—		
н128О	—	—	—	418 415,36	2 156 623,60	—		
н129О	—	—	—	418 420,94	2 156 625,94	—		
н126О	—	—	—	418 422,87	2 156 621,35	—		

2. Сведения о характеристиках объекта недвижимости с кадастровым номером 31:09:1104001:302 :

№ п/п	Наименование характеристики	Значение характеристики
1	2	3
1.	Вид объекта недвижимости	Здание
2.	Ранее присвоенный государственный учетный номер (инвентарный) здания, сооружения, объекта незавершенного строительства	—
3.	Кадастровый номер земельного участка (земельных участков), в границах которого (которых) расположены здание, сооружение, объект незавершенного строительства	31:09:1104002:29
4.	Уникальный учетный номер кадастрового квартала, в границах которого расположены здание, сооружение, объект незавершенного строительства	31:09:1104002

1	2	3
5.	Адрес здания, сооружения, объекта незавершенного строительства	309220, Российская Федерация, Белгородская область, Корочанский р-н, Подкопаевка с, Калинина ул, д 16
5.1.	Сведения о местоположении здания, сооружения, объекта незавершенного строительства (при отсутствии адреса) в структурированном в соответствии с федеральной информационной адресной системой виде	—
5.2.	Дополнительные сведения о местоположении	—
6.	Иные сведения	—

3. Пояснения к сведениям об объекте недвижимости с кадастровым номером 31:09:1104001:302 :

1.	—
----	---

1. Сведения о характерных точках контура объекта недвижимости с кадастровым номером 31:09:1104002:110 :

Система координат МСК-31, зона 2 Зона № 2

Обозначение характерных точек границ	Содержатся в Едином государственном реестре недвижимости			Определены в ходе выполнения комплексных кадастровых работ			Метод определения координат	Формулы, примененные для расчета средней квадратической погрешности определения координат характерных точек (Mt), м, с подставленными в такие формулы значениями и итоговые (вычисленные) значения Mt, м
	координаты, м		Радиус, м	координаты, м		Радиус, м		
	X	Y	R	X	Y	R		
1	2	3	4	5	6	7	8	9
n130O	—	—	—	418 410,32	2 156 652,19	—	Геодезический метод	$\sqrt{(0,07^2 + 0,07^2)} = 0,10$
n131O	—	—	—	418 401,26	2 156 648,02	—		
n132O	—	—	—	418 397,37	2 156 656,48	—		
n133O	—	—	—	418 406,43	2 156 660,65	—		
n130O	—	—	—	418 410,32	2 156 652,19	—		

2. Сведения о характеристиках объекта недвижимости с кадастровым номером 31:09:1104002:110 :

№ п/п	Наименование характеристики	Значение характеристики
1	2	3
1.	Вид объекта недвижимости	Здание
2.	Ранее присвоенный государственный учетный номер (инвентарный) здания, сооружения, объекта незавершенного строительства	—

1	2	3
3.	Кадастровый номер земельного участка (земельных участков), в границах которого (которых) расположены здание, сооружение, объект незавершенного строительства	31:09:1104002:98
4.	Уникальный учетный номер кадастрового квартала, в границах которого расположены здание, сооружение, объект незавершенного строительства	31:09:1104002
5.	Адрес здания, сооружения, объекта незавершенного строительства	—
5.1.	Сведения о местоположении здания, сооружения, объекта незавершенного строительства (при отсутствии адреса) в структурированном в соответствии с федеральной информационной адресной системой виде	Российская Федерация, Белгородская область, Корочанский р-н, Подкопаевка с, Калинина ул, д 22
5.2.	Дополнительные сведения о местоположении	—
6.	Иные сведения	—

3. Пояснения к сведениям об объекте недвижимости с кадастровым номером 31:09:1104002:110 :

1.	—
----	---

1. Сведения о характерных точках контура объекта недвижимости с кадастровым номером 31:09:1104001:157 :

Система координат МСК-31, зона 2 Зона № 2

Обозначение характерных точек границ	Содержатся в Едином государственном реестре недвижимости			Определены в ходе выполнения комплексных кадастровых работ			Метод определения координат	Формулы, примененные для расчета средней квадратической погрешности определения координат характерных точек (Mt), м, с подставленными в такие формулы значениями и итоговые (вычисленные) значения Mt, м
	координаты, м		Радиус, м	координаты, м		Радиус, м		
	X	Y	R	X	Y	R		
1	2	3	4	5	6	7	8	9
n134O	—	—	—	418 361,15	2 156 764,86	—	Геодезический метод	$\sqrt{(0,07^2 + 0,07^2)} = 0,10$
n135O	—	—	—	418 351,44	2 156 761,01	—		
n136O	—	—	—	418 347,33	2 156 771,37	—		
n137O	—	—	—	418 357,04	2 156 775,22	—		
n134O	—	—	—	418 361,15	2 156 764,86	—		

2. Сведения о характеристиках объекта недвижимости с кадастровым номером 31:09:1104001:157 :

№ п/п	Наименование характеристики	Значение характеристики
-------	-----------------------------	-------------------------

1	2	3
1.	Вид объекта недвижимости	Здание
2.	Ранее присвоенный государственный учетный номер (инвентарный) здания, сооружения, объекта незавершенного строительства	—
3.	Кадастровый номер земельного участка (земельных участков), в границах которого (которых) расположены здание, сооружение, объект незавершенного строительства	31:09:1104002:37
4.	Уникальный учетный номер кадастрового квартала, в границах которого расположены здание, сооружение, объект незавершенного строительства	31:09:1104002
5.	Адрес здания, сооружения, объекта незавершенного строительства	309220, Российская Федерация, Белгородская область, Корочанский р-н, Подкопаевка с, Калинина ул, д 32
5.1.	Сведения о местоположении здания, сооружения, объекта незавершенного строительства (при отсутствии адреса) в структурированном в соответствии с федеральной информационной адресной системой виде	—
5.2.	Дополнительные сведения о местоположении	—
6.	Иные сведения	—

3. Пояснения к сведениям об объекте недвижимости с кадастровым номером 31:09:1104001:157 :

1. —

1. Сведения о характерных точках контура объекта недвижимости с кадастровым номером 31:09:1104002:121 :

Система координат МСК-31, зона 2 Зона № 2

Обозначение характерных точек границ	Содержатся в Едином государственном реестре недвижимости			Определены в ходе выполнения комплексных кадастровых работ			Метод определения координат	Формулы, примененные для расчета средней квадратической погрешности определения координат характерных точек (Mt), м, с подставленными в такие формулы значениями и итоговые (вычисленные) значения Mt, м
	координаты, м		Радиус, м	координаты, м		Радиус, м		
	X	Y	R	X	Y	R		
1	2	3	4	5	6	7	8	9
n1380	—	—	—	418 345,95	2 156 799,15	—	Геодезический метод	$\sqrt{(0,07^2 + 0,07^2)} = 0,10$
n1390	—	—	—	418 339,41	2 156 796,26	—		
n1400	—	—	—	418 335,90	2 156 804,19	—		
n1410	—	—	—	418 342,44	2 156 807,08	—		

1	2	3	4	5	6	7	8	9
н1420	—	—	—	418 339,50	2 156 815,64	—	Геодезический метод	$\sqrt{(0,07^2 + 0,07^2)} = 0,10$
н1430	—	—	—	418 332,04	2 156 812,48	—		
н1440	—	—	—	418 328,47	2 156 820,93	—		
н1450	—	—	—	418 335,92	2 156 824,09	—		
н1420	—	—	—	418 339,50	2 156 815,64	—		

2. Сведения о характеристиках объекта недвижимости с кадастровым номером 31:09:1104001:53 :

№ п/п	Наименование характеристики	Значение характеристики
1	2	3
1.	Вид объекта недвижимости	Здание
2.	Ранее присвоенный государственный учетный номер (инвентарный) здания, сооружения, объекта незавершенного строительства	—
3.	Кадастровый номер земельного участка (земельных участков), в границах которого (которых) расположены здание, сооружение, объект незавершенного строительства	31:09:1104002:40
4.	Уникальный учетный номер кадастрового квартала, в границах которого расположены здание, сооружение, объект незавершенного строительства	31:09:1104002
5.	Адрес здания, сооружения, объекта незавершенного строительства	309220, Российская Федерация, Белгородская область, Корочанский р-н, Подкопаевка с, Калинина ул, д 36
5.1.	Сведения о местоположении здания, сооружения, объекта незавершенного строительства (при отсутствии адреса) в структурированном в соответствии с федеральной информационной адресной системой виде	—
5.2.	Дополнительные сведения о местоположении	—
6.	Иные сведения	—

3. Пояснения к сведениям об объекте недвижимости с кадастровым номером 31:09:1104001:53 :

1.	—
----	---

1. Сведения о характерных точках контура объекта недвижимости с кадастровым номером 31:09:1104001:81 :

Система координат		МСК-31, зона 2					Зона № <u>2</u>	
Обозначение характерных точек границ	Содержатся в Едином государственном реестре недвижимости			Определены в ходе выполнения комплексных кадастровых работ			Метод определения координат	Формулы, примененные для расчета средней квадратической погрешности определения координат характерных точек (Mt), м, с подставленными в такие формулы значениями и итоговые (вычисленные) значения Mt, м
	координаты, м		Радиус, м	координаты, м		Радиус, м		
	X	Y	R	X	Y	R		
1	2	3	4	5	6	7	8	9
н1460	—	—	—	418 324,93	2 156 845,95	—	Геодезический метод	$\sqrt{(0,07^2 + 0,07^2)} = 0,10$
н1470	—	—	—	418 315,66	2 156 842,33	—		
н1480	—	—	—	418 313,02	2 156 849,06	—		
н1490	—	—	—	418 322,29	2 156 852,69	—		
н1460	—	—	—	418 324,93	2 156 845,95	—		

2. Сведения о характеристиках объекта недвижимости с кадастровым номером 31:09:1104001:81 :

№ п/п	Наименование характеристики	Значение характеристики
1	2	3
1.	Вид объекта недвижимости	Здание
2.	Ранее присвоенный государственный учетный номер (инвентарный) здания, сооружения, объекта незавершенного строительства	—
3.	Кадастровый номер земельного участка (земельных участков), в границах которого (которых) расположены здание, сооружение, объект незавершенного строительства	31:09:1104002:41
4.	Уникальный учетный номер кадастрового квартала, в границах которого расположены здание, сооружение, объект незавершенного строительства	31:09:1104002
5.	Адрес здания, сооружения, объекта незавершенного строительства	309220, Российская Федерация, Белгородская область, Корочанский р-н, Подкопаевка с, Калинина ул, д 38
5.1.	Сведения о местоположении здания, сооружения, объекта незавершенного строительства (при отсутствии адреса) в структурированном в соответствии с федеральной информационной адресной системой виде	—
5.2.	Дополнительные сведения о местоположении	—

1	2	3
6.	Иные сведения	—

3. Пояснения к сведениям об объекте недвижимости с кадастровым номером 31:09:1104001:81 :

1.	—
----	---

1. Сведения о характерных точках контура объекта недвижимости с кадастровым номером 31:09:1104002:123 :

Система координат МСК-31, зона 2 Зона № 2

Обозначение характерных точек границ	Содержатся в Едином государственном реестре недвижимости			Определены в ходе выполнения комплексных кадастровых работ			Метод определения координат	Формулы, примененные для расчета средней квадратической погрешности определения координат характерных точек (Mt), м, с подставленными в такие формулы значениями и итоговые (вычисленные) значения Mt, м
	координаты, м		Радиус, м	координаты, м		Радиус, м		
	X	Y	R	X	Y	R		
1	2	3	4	5	6	7	8	9
н1500	—	—	—	418 368,19	2 156 821,16	—	Геодезический метод	$\sqrt{(0,07^2 + 0,07^2)} = 0,10$
н1510	—	—	—	418 362,43	2 156 818,65	—		
н1520	—	—	—	418 359,76	2 156 824,81	—		
н1530	—	—	—	418 365,52	2 156 827,31	—		
н1500	—	—	—	418 368,19	2 156 821,16	—		

2. Сведения о характеристиках объекта недвижимости с кадастровым номером 31:09:1104002:123 :

№ п/п	Наименование характеристики	Значение характеристики
1	2	3
1.	Вид объекта недвижимости	Здание
2.	Ранее присвоенный государственный учетный номер (инвентарный) здания, сооружения, объекта незавершенного строительства	—
3.	Кадастровый номер земельного участка (земельных участков), в границах которого (которых) расположены здание, сооружение, объект незавершенного строительства	31:09:1104002:16
4.	Уникальный учетный номер кадастрового квартала, в границах которого расположены здание, сооружение, объект незавершенного строительства	31:09:1104002

1	2	3
5.	Адрес здания, сооружения, объекта незавершенного строительства	—
5.1.	Сведения о местоположении здания, сооружения, объекта незавершенного строительства (при отсутствии адреса) в структурированном в соответствии с федеральной информационной адресной системой виде	309220, Российская Федерация, Белгородская область, Корочанский р-н, Подкопаевка с, Калинина ул, д 11
5.2.	Дополнительные сведения о местоположении	—
6.	Иные сведения	—
3. Пояснения к сведениям об объекте недвижимости с кадастровым номером <u>31:09:1104002:123</u> :		
1.	—	

Схема геодезических построений

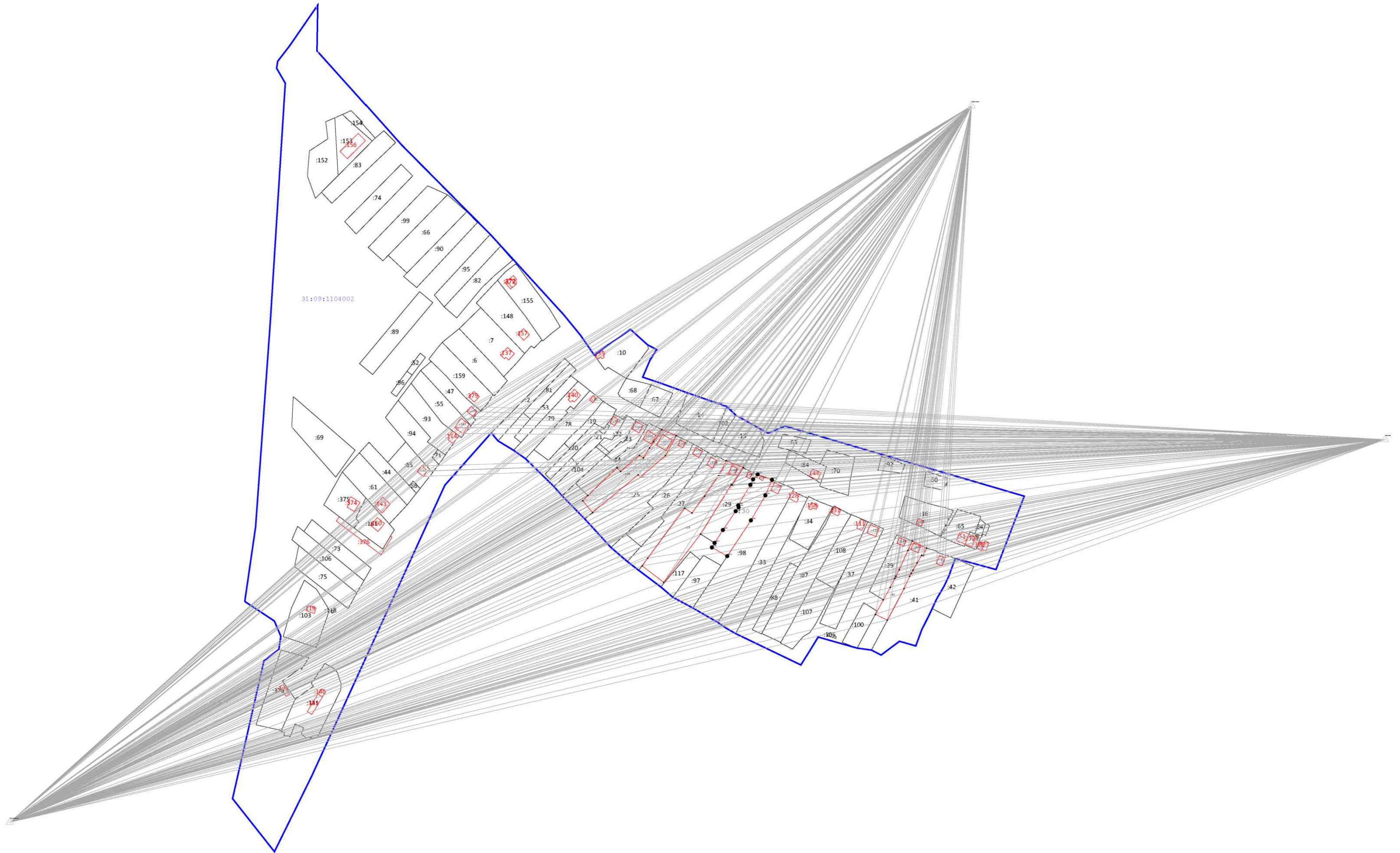
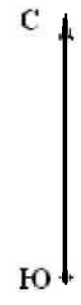

Масштаб 1:3 000

Условные обозначения:

- _{н923У} - характеристическая точка земельного участка, установленная при проведении кадастровых работ
- - кадастровый номер земельного участка
- - Граница кадастрового квартала
- - Граница населенного пункта
- - Границы зоны с особыми условиями использования территории
- - номер кадастрового квартала

КАРТА-ПЛАН ТЕРРИТОРИИ

Пояснительная записка

1. Сведения о территории выполнения комплексных кадастровых работ:

31:09:1104003, Белгородская область, Корочанский р-н, с. Подкопаевка

(наименование субъекта Российской Федерации, муниципального образования, населенного пункта, уникальные учетные номера кадастровых кварталов, иные сведения, позволяющие определить местоположение территории, на которой выполняются комплексные кадастровые работы, например, наименование садоводческого или огороднического некоммерческого товарищества, гаражного кооператива, элемента планировочной структуры)

2. Основания выполнения комплексных кадастровых работ:

Наименование, дата и номер документа, на основании которого выполняются комплексные кадастровые работы:

Муниципальный контракт. № №0826500000924000198/13, от 4 марта 2024 г., выдан Администрация муниципального района "Корочанский район" Белгородской области.

3. Дата подготовки карты-плана территории: 2 апреля 2024 г.

4. Сведения о заказчике(ах) комплексных кадастровых работ:

В отношении юридического лица, органа местного самоуправления муниципального района, муниципального округа или городского округа либо уполномоченного исполнительного органа государственной власти субъекта Российской Федерации:

полное или сокращенное (в случае, если имеется) наименование: Администрация муниципального района "Корочанский район" Белгородской области

основной государственный регистрационный номер: 1023101336422

идентификационный номер налогоплательщика: 3110002415

В отношении физического лица или представителя физических или юридических лиц:

фамилия, имя, отчество (последнее - при наличии): —

страховой номер индивидуального лицевого счета в системе обязательного пенсионного страхования Российской Федерации (СНИЛС): —

Наименование и реквизиты документа, подтверждающие полномочия представителя заказчика(ов) комплексных кадастровых работ:

—

Адрес электронной почты (для направления уведомления о результатах внесения сведений в Единый государственный реестр недвижимости):

—

5. Сведения об исполнителе комплексных кадастровых работ:

Полное или сокращенное (в случае, если имеется) наименование и адрес юридического лица, с которым заключен государственный или муниципальный контракт либо договор подряда на выполнение комплексных кадастровых работ:

Фамилия, имя, отчество кадастрового инженера (последнее - при наличии): Кривошееенко Наталья Михайловна
и основной государственный регистрационный номер кадастрового инженера индивидуального предпринимателя (ОГРНИП): —

Страховой номер индивидуального лицевого счета в системе обязательного пенсионного страхования Российской Федерации (СНИЛС) кадастрового инженера: 055-911-442-59

Уникальный реестровый номер кадастрового инженера в реестре саморегулируемой организации кадастровых инженеров и дата внесения сведений о физическом лице в такой реестр: 2087, 27 декабря 2021 г.

Полное или (в случае, если имеется) сокращенное наименование саморегулируемой организации кадастровых инженеров, членом которой является кадастровый инженер: А СРО "ОКИ"

Контактный телефон: 89066066788

Почтовый адрес и адрес электронной почты, по которым осуществляется связь с кадастровым инженером: 308000, Белгородская обл, Белгород г, geopro31@mail.ru

6. Перечень документов, использованных при подготовке карты-плана территории:

№ п/п	Реквизиты документа				
	Вид	Дата	Номер	Наименование	Иные сведения
1	2	3	4	5	6
1	Кадастровый план территории	11 марта 2024 г.	****_***/****_ *****	Кадастровый план территории	—

7. Пояснения к карте-плану территории:

Основания выполнения комплексных кадастровых работ

Комплексные кадастровые работы выполнялись в отношении территории кадастрового квартала 31:09:1104003. Основанием для выполнения настоящих комплексных кадастровых работ является муниципальный контракт № 0826500000924000198/13 от 04.03.2024г. Карта-план подготовлен в соответствии с Правилами землепользования и застройки Погореловского сельского поселения муниципального района «Корочанский район» Белгородской области (минимальная площадь земельного участка индивидуального жилищного строительства и для ведения личного подсобного хозяйства - 1000 кв.м, максимальная площадь земельного участка 2900 кв.м.

При выполнении комплексных кадастровых работ местоположение уточняемых объектов недвижимости определялось в соответствии с ч.10 ст. 22 № 218-ФЗ "О государственной регистрации недвижимости" от 13.07.2015, исходя из границ, в соответствии с фактическим землепользованием, реальным местоположением объектов в соответствии с действующим законодательством.

Сведения об уточняемых земельных участках

Всего в карту-план территории включены сведения о 6 земельных участках, 23 зданиях.
 В результате выполнения комплексных кадастровых работ:
 - обеспечивается уточнение границ 1 земельном участке;
 - обеспечивается исправление реестровых ошибок в сведениях о местоположении границ земельных участков - 5
 - осуществляется уточнение местоположения на земельных участках 23 объектов капитального строительства.
 В процессе было выявлено, что в ЕГРН учтены сведения о 1 земельных участках, местоположение границ которых не установлено. При проведении работы были уточнены границы следующих земельных участков: 31:09:1104003:21

Сведения об уточняемых земельных участках, необходимые для исправления реестровых ошибок в сведениях о местоположении их границ

В ходе проведения комплексных кадастровых работ было выявлено, что при межевании 5 земельных участков была допущена ошибка в местоположении границ земельного участка – фактическое местоположение границ земельного участка не совпадает с границами земельного участка включенными в ЕГРН. Работы по исправлению границ были проведены на следующие участки: 31:09:1104003:22, 31:09:1104003:23, 31:09:1104003:47, 31:09:1104003:55, 31:09:1104003:69
 Данное исправление реестровой ошибки вызвано необходимостью приведения в соответствие границ земельных участков, учтенных в Едином государственном реестре недвижимости, с их фактическим местоположением на местности. При выполнении кадастровых работ было выявлено, что при съемке земельных участков были допущены ошибка в определении координат характерных точек их границ. Были произведены повторные определения координат всех точек границ земельных участков, позволяющие идентифицировать их фактическое местоположение на местности. Повторные измерения подтвердили наличие ошибки в местоположении границ земельных участков.

Описание местоположения здания, сооружения, объекта незавершенного строительства на земельном участке

В ходе проведения комплексных кадастровых работ было выявлено, что в ЕГРН учтены 23 объектов капитального строительства, местоположение которых на земельном участке не установлено. В результате проведения ККР были уточнены границы следующих объектов капитального строительства: 31:09:1104001:250, 31:09:1104001:96, 31:09:1104003:105, 31:09:1104001:146, 31:09:1104001:67, 31:09:1104001:173, 31:09:1104001:249, 31:09:1104001:94, 31:09:1104003:102, 31:09:1104003:112, 31:09:1104001:68, 31:09:1104001:120, 31:09:1104003:118, 31:09:1104001:215, 31:09:1104003:108, 31:09:1104001:288, 31:09:1104001:114, 31:09:1104001:214, 31:09:1104001:442, 31:09:1104003:103, 31:09:1104001:88, 31:09:1104001:142, 31:09:1104001:242

Сведения о пунктах геодезической сети и средствах измерений

1. Сведения о пунктах геодезической сети:

№ п/п	Вид геодезической сети	Название пункта геодезической сети и тип знака	Система координат пункта геодезической сети	Координаты пункта, м		Дата обследования 9 апреля 2024 г.		
						Сведения о состоянии		
						наружного знака пункта	центра пункта	марки центра пункта
1	2	3	4	5	6	7	8	9
1	Пункт государственной геодезической сети. 3	Бакаев, пир., 5200м, 1	МСК-31, зона 2	419 261,84	2 165 629,15	Сохранился	Сохранился	Сохранился
2	Пункт государственной геодезической сети. 3	Ивановка, пир., 5300м, 1		436 146,67	2 169 404,04			
3	Пункт государственной геодезической сети. 3	Постников, пир., 5200м, 1		403 984,75	2 125 725,40			

2. Сведения об использованных средствах измерений:

№ п/п	Наименование и обозначение типа средства измерений - прибора (инструмента, аппаратуры)	Заводской или серийный номер средства измерений	Реквизиты свидетельства о поверке прибора (инструмента, аппаратуры) и (или) срок действия поверки
1	2	3	4
1	GNSS-приемник спутниковый геодезический многочастотный South Galaxy G1	—	С-ГСХ/09-06-2023/253595077 от 09.06.2023 до 08.06.2024

Сведения об уточняемых земельных участках

1. Сведения о характерных точках границ уточняемого земельного участка с кадастровым номером 31:09:1104003:21 :
 Система координат МСК-31 Зона № 2

Обозначение характерных точек границ	Координаты, м				Метод определения координат	Формулы, примененные для расчета средней квадратической погрешности определения координат характерных точек границ (Mt), с подставленными в такие формулы значениями и итоговые (вычисленные) значения Mt, м	Описание закрепления точки
	содержатся в Едином государственном реестре недвижимости		определены в результате выполнения комплексных кадастровых работ				
	X	Y	X	Y			
1	2	3	4	5	6	7	8
н49У	—	—	418 247,23	2 156 456,79	Геодезический метод	$\sqrt{(0,07^2 + 0,07^2)} = 0,10$	—
н50У	—	—	418 231,89	2 156 476,24			
н51У	—	—	418 172,56	2 156 426,14			
н52У	—	—	418 186,67	2 156 404,11			
н49У	—	—	418 247,23	2 156 456,79			

2. Сведения о частях границ уточняемого земельного участка с кадастровым номером 31:09:1104003:21 :

Обозначение части границ		Горизонтальное проложение (S), м	Описание прохождения части границ	Сведения о согласовании местоположения границ (согласовано/спорное)
от т.	до т.			
1	2	3	4	5
н49У	н50У	24,77	—	согласовано
н50У	н51У	77,65		
н51У	н52У	26,16		
н52У	н49У	80,27		

3. Сведения о характеристиках уточняемого земельного участка с кадастровым номером 31:09:1104003:21 :

№ п/п	Наименование характеристики земельного участка	Значение характеристики
1	2	3
1.	Адрес земельного участка	—
1.1.	Сведения о местоположении земельного участка (при отсутствии адреса) в структурированном в соответствии с федеральной информационной адресной системой виде	Российская Федерация, Белгородская область, Корочанский р-н, Подкопаевка с, Победы ул, д 16
1.2.	Дополнительные сведения о местоположении земельного участка	—

1	2	3
2.	Площадь земельного участка ± величина погрешности определения (вычисления) площади ($P \pm \Delta P$), м ²	2 000 ± 16,00
3.	Формула, примененная для вычисления предельной погрешности определения площади земельного участка, с подставленными значениями и итоговые (вычисленные) значения	$3,5 * 0,10 * \sqrt{(2\ 000,00)} = 16$
4.	Площадь земельного участка согласно сведениям Единого государственного реестра недвижимости (Ркад), м ²	2 000,00
5.	Оценка расхождения Р и Ркад ($P - P_{кад}$), м ²	0
6.	Предельный минимальный и максимальный размеры земельного участка (Рмин и Рмакс), м ²	— —
7.	Вид (виды) разрешенного использования	Для ведения личного подсобного хозяйства
7.1.	Дополнительные сведения об использовании земельного участка	—
8.	Кадастровый или иной государственный учетный номер (инвентарный) здания, сооружения, объекта незавершенного строительства, расположенного на земельном участке	31:09:1104001:288
9.	Сведения о земельных участках (землях общего пользования, территории общего пользования), посредством которых обеспечивается доступ	—
10.	Иные сведения	—
4. Пояснения к сведениям об уточняемом земельном участке с кадастровым номером		31:09:1104003:21 :
1.	—	

Сведения об уточняемых земельных участках, необходимые для исправления реестровых ошибок в сведениях о местоположении их границ

1. Сведения о характерных точках границ уточняемого земельного участка с кадастровым номером 31:09:1104003:55 :
 Система координат МСК-31 Зона № 2

Обозначение характерных точек границ	Координаты, м				Метод определения координат	Формулы, примененные для расчета средней квадратической погрешности определения координат характерных точек границ (Mt), с подставленными в такие формулы значениями и итоговые (вычисленные) значения Mt, м	Описание закрепления точки
	содержатся в Едином государственном реестре недвижимости		определены в результате выполнения комплексных кадастровых работ				
	X	Y	X	Y			
1	2	3	4	5	6	7	8
25	71 550,63	59 964,84	—	—	Геодезический метод	0,10	—
26	71 567,50	59 946,38	—	—			
27	71 621,52	60 005,40	—	—			
28	71 604,52	60 023,98	—	—			
н29У	—	—	417 942,65	2 156 420,13		$\sqrt{(0,07^2 + 0,07^2)} = 0,10$	
н30У	—	—	417 930,28	2 156 439,16			
н31У	—	—	417 925,92	2 156 434,61			
н32У	—	—	417 893,84	2 156 408,15			
н33У	—	—	417 864,41	2 156 383,55			
н34У	—	—	417 880,44	2 156 364,13			
25	71 550,63	59 964,84	—	—		0,10	

2. Сведения о частях границ уточняемого земельного участка с кадастровым номером 31:09:1104003:55 :

Обозначение части границ		Горизонтальное проложение (S), м	Описание прохождения части границ	Сведения о согласовании местоположения границ (согласовано/спорное)
от т.	до т.			
1	2	3	4	5
н29У	н30У	22,70	—	согласовано
н30У	н31У	6,30		
н31У	н32У	41,58		
н32У	н33У	38,36		
н33У	н34У	25,18		
н34У	н29У	83,70		

3. Сведения о характеристиках уточняемого земельного участка с кадастровым номером		31:09:1104003:55
№ п/п	Наименование характеристики	Значение характеристики
1	2	3
1.	Адрес земельного участка	—
1.1.	Сведения о местоположении земельного участка (при отсутствии адреса) в структурированном в соответствии с федеральной информационной адресной системой виде	Российская Федерация, Белгородская область, Корочанский р-н, Подкопаевка с, Дачная ул, д 23
1.2.	Дополнительные сведения о местоположении земельного участка	—
2.	Площадь земельного участка ± величина погрешности определения (вычисления) площади ($P \pm \Delta P$), м ²	2 000 ± 16,00
3.	Формула, примененная для вычисления предельной погрешности определения площади земельного участка, с подставленными значениями и итоговые (вычисленные) значения	$3,5 * 0,10 * \sqrt{(2\ 000,00)} = 16$
4.	Площадь земельного участка согласно сведениям Единого государственного реестра недвижимости (Ркад), м ²	2 000,00
5.	Оценка расхождения Р и Ркад ($P - P_{кад}$), м ²	0
6.	Предельный минимальный и максимальный размеры земельного участка (Рмин и Рмакс), м ²	Рмин = — Рмакс = —
7.	Кадастровый или иной государственный учетный номер (инвентарный) здания, сооружения, объекта незавершенного строительства, расположенного на земельном участке	31:09:1104001:250
8.	Вид (виды) разрешенного использования	Для ведения личного подсобного хозяйства
8.1.	Дополнительные сведения об использовании земельного участка	—
9.	Сведения о земельных участках (землях общего пользования, территории общего пользования), посредством которых обеспечивается доступ	—
10.	Иные сведения	—
4. Пояснения к сведениям об уточняемом земельном участке с кадастровым номером		31:09:1104003:55
1.	—	—

1. Сведения о характерных точках границ уточняемого земельного участка с кадастровым номером 31:09:1104003:69 :
 Система координат МСК-31 Зона № 2

Обозначение характерных точек границ	Координаты, м				Метод определения координат	Формулы, примененные для расчета средней квадратической погрешности определения координат характерных точек границ (Mt), с подставленными в такие формулы значениями и итоговые (вычисленные) значения Mt, м	Описание закрепления точки
	содержатся в Едином государственном реестре недвижимости		определены в результате выполнения комплексных кадастровых работ				
	X	Y	X	Y			
1	2	3	4	5	6	7	8
37	71 896,66	59 794,58	—	—	Геодезический метод	0,10	—
38	71 881,84	59 814,72	—	—			
39	71 811,96	59 775,77	—	—			
40	71 824,37	59 760,08	—	—			
н41У	—	—	418 216,83	2 156 221,57		$\sqrt{(0,07^2 + 0,07^2)} = 0,10$	
н44У	—	—	418 205,16	2 156 238,23			
н43У	—	—	418 126,80	2 156 199,43			
н42У	—	—	418 138,31	2 156 182,40			
37	71 896,66	59 794,58	—	—		0,10	

2. Сведения о частях границ уточняемого земельного участка с кадастровым номером 31:09:1104003:69 :

Обозначение части границ		Горизонтальное проложение (S), м	Описание прохождения части границ	Сведения о согласовании местоположения границ (согласовано/спорное)
от т.	до т.			
1	2	3	4	5
н41У	н44У	20,34	—	согласовано
н44У	н43У	87,44		
н43У	н42У	20,55		
н42У	н41У	87,75		

3. Сведения о характеристиках уточняемого земельного участка с кадастровым номером 31:09:1104003:69 :

№ п/п	Наименование характеристики	Значение характеристики
1	2	3
1	2	3

1	2	3
1.	Адрес земельного участка	—
1.1.	Сведения о местоположении земельного участка (при отсутствии адреса) в структурированном в соответствии с федеральной информационной адресной системой виде	Российская Федерация, Белгородская область, Корочанский р-н, Подкопаевка с, 7 февраля ул, д 2
1.2.	Дополнительные сведения о местоположении земельного участка	—
2.	Площадь земельного участка ± величина погрешности определения (вычисления) площади ($P \pm \Delta P$), м ²	1 773 ± 15,00
3.	Формула, примененная для вычисления предельной погрешности определения площади земельного участка, с подставленными значениями и итоговые (вычисленные) значения	$3,5 * 0,10 * \sqrt{(1\ 773,00)} = 15$
4.	Площадь земельного участка согласно сведениям Единого государственного реестра недвижимости (Ркад), м ²	1 773,00
5.	Оценка расхождения Р и Ркад ($P - P_{кад}$), м ²	0
6.	Предельный минимальный и максимальный размеры земельного участка (Рмин и Рмакс), м ²	Рмин = — Рмакс = —
7.	Кадастровый или иной государственный учетный номер (инвентарный) здания, сооружения, объекта незавершенного строительства, расположенного на земельном участке	31:09:1104003:145
8.	Вид (виды) разрешенного использования	Для ведения личного подсобного хозяйства
8.1.	Дополнительные сведения об использовании земельного участка	—
9.	Сведения о земельных участках (землях общего пользования, территории общего пользования), посредством которых обеспечивается доступ	—
10.	Иные сведения	—
4. Пояснения к сведениям об уточняемом земельном участке с кадастровым номером		31:09:1104003:69 :
1.	—	—

1. Сведения о характерных точках границ уточняемого земельного участка с кадастровым номером 31:09:1104003:47 :
 Система координат МСК-31 Зона № 2

Обозначение характерных точек границ	Координаты, м				Метод определения координат	Формулы, примененные для расчета средней квадратической погрешности определения координат характерных точек границ (Mt), с подставленными в такие формулы значениями и итоговые (вычисленные) значения Mt, м	Описание закрепления точки
	содержатся в Едином государственном реестре недвижимости		определены в результате выполнения комплексных кадастровых работ				
	X	Y	X	Y			
1	2	3	4	5	6	7	8
21	71 713,35	60 015,11	—	—	Геодезический метод	0,10	—
22	71 696,95	60 032,49	—	—			
23	71 634,08	59 983,02	—	—			
24	71 651,17	59 964,78	—	—			
н45У	—	—	418 045,98	2 156 428,05		$\sqrt{(0,07^2 + 0,07^2)} = 0,10$	
н48У	—	—	418 033,56	2 156 446,86			
н47У	—	—	417 961,42	2 156 399,22			
н46У	—	—	417 973,84	2 156 380,40			
21	71 713,35	60 015,11	—	—		0,10	

2. Сведения о частях границ уточняемого земельного участка с кадастровым номером 31:09:1104003:47 :

Обозначение части границ		Горизонтальное проложение (S), м	Описание прохождения части границ	Сведения о согласовании местоположения границ (согласовано/спорное)
от т.	до т.			
1	2	3	4	5
н45У	н48У	22,54	—	согласовано
н48У	н47У	86,45		
н47У	н46У	22,55		
н46У	н45У	86,46		

3. Сведения о характеристиках уточняемого земельного участка с кадастровым номером 31:09:1104003:47 :

№ п/п	Наименование характеристики	Значение характеристики
1	2	3
1	2	3

1	2	3
1.	Адрес земельного участка	—
1.1.	Сведения о местоположении земельного участка (при отсутствии адреса) в структурированном в соответствии с федеральной информационной адресной системой виде	Российская Федерация, Белгородская область, Корочанский р-н, Подкопаевка с, 7 Февраля ул, д 12
1.2.	Дополнительные сведения о местоположении земельного участка	—
2.	Площадь земельного участка ± величина погрешности определения (вычисления) площади ($P \pm \Delta P$), м ²	1 949 ± 15,00
3.	Формула, примененная для вычисления предельной погрешности определения площади земельного участка, с подставленными значениями и итоговые (вычисленные) значения	$3,5 * 0,10 * \sqrt{(1\ 949,00)} = 15$
4.	Площадь земельного участка согласно сведениям Единого государственного реестра недвижимости (Ркад), м ²	1 949,00
5.	Оценка расхождения P и Ркад ($P - P_{кад}$), м ²	0
6.	Предельный минимальный и максимальный размеры земельного участка (Рмин и Рмакс), м ²	Рмин = — Рмакс = —
7.	Кадастровый или иной государственный учетный номер (инвентарный) здания, сооружения, объекта незавершенного строительства, расположенного на земельном участке	31:09:1104001:146
8.	Вид (виды) разрешенного использования	Для индивидуального жилищного строительства
8.1.	Дополнительные сведения об использовании земельного участка	—
9.	Сведения о земельных участках (землях общего пользования, территории общего пользования), посредством которых обеспечивается доступ	—
10.	Иные сведения	—
4. Пояснения к сведениям об уточняемом земельном участке с кадастровым номером		31:09:1104003:47 :
1.	—	—

1. Сведения о характерных точках границ уточняемого земельного участка с кадастровым номером 31:09:1104003:22 :
 Система координат МСК-31 Зона № 2

Обозначение характерных точек границ	Координаты, м				Метод определения координат	Формулы, примененные для расчета средней квадратической погрешности определения координат характерных точек границ (Mt), с подставленными в такие формулы значениями и итоговые (вычисленные) значения Mt, м	Описание закрепления точки
	содержатся в Едином государственном реестре недвижимости		определены в результате выполнения комплексных кадастровых работ				
	X	Y	X	Y			
1	2	3	4	5	6	7	8
48	71 908,94	60 055,31	—	—	Геодезический метод	0,10	—
49	71 892,53	60 074,17	—	—			
50	71 831,51	60 022,43	—	—			
51	71 847,92	60 003,57	—	—			
н50У	—	—	418 231,89	2 156 476,24		$\sqrt{(0,07^2 + 0,07^2)} = 0,10$	
н53У	—	—	418 216,05	2 156 495,00			
н54У	—	—	418 155,02	2 156 446,52			
н51У	—	—	418 172,56	2 156 426,14			
48	71 908,94	60 055,31	—	—		0,10	

2. Сведения о частях границ уточняемого земельного участка с кадастровым номером 31:09:1104003:22 :

Обозначение части границ		Горизонтальное проложение (S), м	Описание прохождения части границ	Сведения о согласовании местоположения границ (согласовано/спорное)
от т.	до т.			
1	2	3	4	5
н50У	н53У	24,55	—	согласовано
н53У	н54У	77,94		
н54У	н51У	26,89		
н51У	н50У	77,65		

3. Сведения о характеристиках уточняемого земельного участка с кадастровым номером 31:09:1104003:22 :

№ п/п	Наименование характеристики	Значение характеристики
1	2	3

1	2	3
1.	Адрес земельного участка	—
1.1.	Сведения о местоположении земельного участка (при отсутствии адреса) в структурированном в соответствии с федеральной информационной адресной системой виде	Российская Федерация, Белгородская область, Корочанский р-н, Подкопаевка с, Победы ул, д 18
1.2.	Дополнительные сведения о местоположении земельного участка	—
2.	Площадь земельного участка ± величина погрешности определения (вычисления) площади ($P \pm \Delta P$), м ²	2 000 ± 16,00
3.	Формула, примененная для вычисления предельной погрешности определения площади земельного участка, с подставленными значениями и итоговые (вычисленные) значения	$3,5 * 0,10 * \sqrt{(2\ 000,00)} = 16$
4.	Площадь земельного участка согласно сведениям Единого государственного реестра недвижимости (Ркад), м ²	2 000,00
5.	Оценка расхождения P и Ркад ($P - P_{кад}$), м ²	0
6.	Предельный минимальный и максимальный размеры земельного участка (Рмин и Рмакс), м ²	Рмин = — Рмакс = —
7.	Кадастровый или иной государственный учетный номер (инвентарный) здания, сооружения, объекта незавершенного строительства, расположенного на земельном участке	31:09:1104001:114
8.	Вид (виды) разрешенного использования	Для ведения личного подсобного хозяйства
8.1.	Дополнительные сведения об использовании земельного участка	—
9.	Сведения о земельных участках (землях общего пользования, территории общего пользования), посредством которых обеспечивается доступ	—
10.	Иные сведения	—
4. Пояснения к сведениям об уточняемом земельном участке с кадастровым номером		31:09:1104003:22 :
1.	—	—

1. Сведения о характерных точках границ уточняемого земельного участка с кадастровым номером 31:09:1104003:23 :
 Система координат МСК-31 Зона № 2

Обозначение характерных точек границ	Координаты, м				Метод определения координат	Формулы, примененные для расчета средней квадратической погрешности определения координат характерных точек границ (Mt), с подставленными в такие формулы значениями и итоговые (вычисленные) значения Mt, м	Описание закрепления точки
	содержатся в Едином государственном реестре недвижимости		определены в результате выполнения комплексных кадастровых работ				
	X	Y	X	Y			
1	2	3	4	5	6	7	8
33	71 892,54	60 074,17	—	—	Геодезический метод	0,10	—
34	71 873,94	60 095,16	—	—			
35	71 819,54	60 048,38	—	—			
36	71 837,48	60 027,49	—	—			
н53У	—	—	418 216,05	2 156 495,00		$\sqrt{(0,07^2 + 0,07^2)} = 0,10$	
н55У	—	—	418 199,70	2 156 514,37			
н56У	—	—	418 139,01	2 156 467,53			
н54У	—	—	418 155,02	2 156 446,52			
33	71 892,54	60 074,17	—	—		0,10	

2. Сведения о частях границ уточняемого земельного участка с кадастровым номером 31:09:1104003:23 :

Обозначение части границ		Горизонтальное проложение (S), м	Описание прохождения части границ	Сведения о согласовании местоположения границ (согласовано/спорное)
от т.	до т.			
1	2	3	4	5
н53У	н55У	25,35	—	согласовано
н55У	н56У	76,66		
н56У	н54У	26,41		
н54У	н53У	77,94		

3. Сведения о характеристиках уточняемого земельного участка с кадастровым номером 31:09:1104003:23 :

№ п/п	Наименование характеристики	Значение характеристики
1	2	3
1	2	3

1	2	3
1.	Адрес земельного участка	—
1.1.	Сведения о местоположении земельного участка (при отсутствии адреса) в структурированном в соответствии с федеральной информационной адресной системой виде	Российская Федерация, Белгородская область, Корочанский р-н, Подкопаевка с, Победы ул, д 20
1.2.	Дополнительные сведения о местоположении земельного участка	—
2.	Площадь земельного участка ± величина погрешности определения (вычисления) площади ($P \pm \Delta P$), м ²	2 000 ± 16,00
3.	Формула, примененная для вычисления предельной погрешности определения площади земельного участка, с подставленными значениями и итоговые (вычисленные) значения	$3,5 * 0,10 * \sqrt{(2\ 000,00)} = 16$
4.	Площадь земельного участка согласно сведениям Единого государственного реестра недвижимости (Ркад), м ²	2 000,00
5.	Оценка расхождения P и Ркад ($P - P_{кад}$), м ²	0
6.	Предельный минимальный и максимальный размеры земельного участка (Рмин и Рмакс), м ²	Рмин = — Рмакс = —
7.	Кадастровый или иной государственный учетный номер (инвентарный) здания, сооружения, объекта незавершенного строительства, расположенного на земельном участке	31:09:1104001:214
8.	Вид (виды) разрешенного использования	Для ведения личного подсобного хозяйства
8.1.	Дополнительные сведения об использовании земельного участка	—
9.	Сведения о земельных участках (землях общего пользования, территории общего пользования), посредством которых обеспечивается доступ	—
10.	Иные сведения	—
4. Пояснения к сведениям об уточняемом земельном участке с кадастровым номером		31:09:1104003:23 :
1.	—	—

Описание местоположения здания, сооружения, объекта незавершенного строительства на земельном участке

1. Сведения о характерных точках контура объекта недвижимости с кадастровым номером 31:09:1104001:250 :

Система координат МСК-31, зона 2 Зона № 2

Обозначение характерных точек границ	Содержатся в Едином государственном реестре недвижимости			Определены в ходе выполнения комплексных кадастровых работ			Метод определения координат	Формулы, примененные для расчета средней квадратической погрешности определения координат характерных точек (Mt), м, с подставленными в такие формулы значениями и итоговые (вычисленные) значения Mt, м
	координаты, м		Радиус, м	координаты, м		Радиус, м		
	X	Y	R	X	Y	R		
1	2	3	4	5	6	7	8	9
н350	—	—	—	417 898,23	2 156 389,32	—	Геодезический метод	$\sqrt{(0,07^2 + 0,07^2)} = 0,10$
н360	—	—	—	417 889,21	2 156 382,20	—		
н370	—	—	—	417 882,48	2 156 390,73	—		
н380	—	—	—	417 891,51	2 156 397,85	—		
н350	—	—	—	417 898,23	2 156 389,32	—		

2. Сведения о характеристиках объекта недвижимости с кадастровым номером 31:09:1104001:250 :

№ п/п	Наименование характеристики	Значение характеристики
1	2	3
1.	Вид объекта недвижимости	Здание
2.	Ранее присвоенный государственный учетный номер (инвентарный) здания, сооружения, объекта незавершенного строительства	—
3.	Кадастровый номер земельного участка (земельных участков), в границах которого (которых) расположены здание, сооружение, объект незавершенного строительства	31:09:1104003:55
4.	Уникальный учетный номер кадастрового квартала, в границах которого расположены здание, сооружение, объект незавершенного строительства	31:09:1104003

1	2	3
5.	Адрес здания, сооружения, объекта незавершенного строительства	309220, Российская Федерация, Белгородская область, Корочанский р-н, Подкопаевка с, Дачная ул, д 23
5.1.	Сведения о местоположении здания, сооружения, объекта незавершенного строительства (при отсутствии адреса) в структурированном в соответствии с федеральной информационной адресной системой виде	—
5.2.	Дополнительные сведения о местоположении	—
6.	Иные сведения	—

3. Пояснения к сведениям об объекте недвижимости с кадастровым номером 31:09:1104001:250 :

1.	—
----	---

1. Сведения о характерных точках контура объекта недвижимости с кадастровым номером 31:09:1104001:96 :

Система координат	<u>МСК-31, зона 2</u>	Зона №	<u>2</u>
-------------------	-----------------------	--------	----------

Обозначение характерных точек границ	Содержатся в Едином государственном реестре недвижимости			Определены в ходе выполнения комплексных кадастровых работ			Метод определения координат	Формулы, примененные для расчета средней квадратической погрешности определения координат характерных точек (Mt), м, с подставленными в такие формулы значениями и итоговые (вычисленные) значения Mt, м
	координаты, м		Радиус, м	координаты, м		Радиус, м		
	X	Y	R	X	Y	R		
1	2	3	4	5	6	7	8	9
n57O	—	—	—	417 865,08	2 156 422,30	—	Геодезический метод	$\sqrt{(0,07^2 + 0,07^2)} = 0,10$
n58O	—	—	—	417 857,55	2 156 415,66	—		
n59O	—	—	—	417 851,84	2 156 422,13	—		
n60O	—	—	—	417 859,37	2 156 428,77	—		
n57O	—	—	—	417 865,08	2 156 422,30	—		

2. Сведения о характеристиках объекта недвижимости с кадастровым номером 31:09:1104001:96 :

№ п/п	Наименование характеристики	Значение характеристики
1	2	3
1.	Вид объекта недвижимости	Здание
2.	Ранее присвоенный государственный учетный номер (инвентарный) здания, сооружения, объекта незавершенного строительства	—

1	2	3
3.	Кадастровый номер земельного участка (земельных участков), в границах которого (которых) расположены здание, сооружение, объект незавершенного строительства	31:09:1104003:57
4.	Уникальный учетный номер кадастрового квартала, в границах которого расположены здание, сооружение, объект незавершенного строительства	31:09:1104003
5.	Адрес здания, сооружения, объекта незавершенного строительства	309220, Российская Федерация, Белгородская область, Корочанский р-н, Подкопаевка с, Дачная ул, д 27
5.1.	Сведения о местоположении здания, сооружения, объекта незавершенного строительства (при отсутствии адреса) в структурированном в соответствии с федеральной информационной адресной системой виде	—
5.2.	Дополнительные сведения о местоположении	—
6.	Иные сведения	—

3. Пояснения к сведениям об объекте недвижимости с кадастровым номером 31:09:1104001:96 :

1.	—
----	---

1. Сведения о характерных точках контура объекта недвижимости с кадастровым номером 31:09:1104003:105 :

Система координат МСК-31, зона 2 Зона № 2

Обозначение характерных точек границ	Содержатся в Едином государственном реестре недвижимости			Определены в ходе выполнения комплексных кадастровых работ			Метод определения координат	Формулы, примененные для расчета средней квадратической погрешности определения координат характерных точек (Mt), м, с подставленными в такие формулы значениями и итоговые (вычисленные) значения Mt, м
	координаты, м		Радиус, м	координаты, м		Радиус, м		
	X	Y	R	X	Y	R		
1	2	3	4	5	6	7	8	9
н61О	—	—	—	417 907,62	2 156 361,81	—	Геодезический метод	$\sqrt{(0,07^2 + 0,07^2)} = 0,10$
н62О	—	—	—	417 917,15	2 156 369,11	—		
н63О	—	—	—	417 908,16	2 156 380,58	—		
н64О	—	—	—	417 898,81	2 156 373,57	—		
н61О	—	—	—	417 907,62	2 156 361,81	—		

2. Сведения о характеристиках объекта недвижимости с кадастровым номером 31:09:1104003:105 :

№ п/п	Наименование характеристики	Значение характеристики
-------	-----------------------------	-------------------------

1	2	3
1.	Вид объекта недвижимости	Здание
2.	Ранее присвоенный государственный учетный номер (инвентарный) здания, сооружения, объекта незавершенного строительства	—
3.	Кадастровый номер земельного участка (земельных участков), в границах которого (которых) расположены здание, сооружение, объект незавершенного строительства	31:09:1104003:54
4.	Уникальный учетный номер кадастрового квартала, в границах которого расположены здание, сооружение, объект незавершенного строительства	31:09:1104003
5.	Адрес здания, сооружения, объекта незавершенного строительства	—
5.1.	Сведения о местоположении здания, сооружения, объекта незавершенного строительства (при отсутствии адреса) в структурированном в соответствии с федеральной информационной адресной системой виде	Российская Федерация, Белгородская область, Корочанский р-н, Подкопаевка с, Дачная ул, д 21
5.2.	Дополнительные сведения о местоположении	—
6.	Иные сведения	—

3. Пояснения к сведениям об объекте недвижимости с кадастровым номером 31:09:1104003:105 :

1. —

1. Сведения о характерных точках контура объекта недвижимости с кадастровым номером 31:09:1104001:146 :

Система координат МСК-31, зона 2 Зона № 2

Обозначение характерных точек границ	Содержатся в Едином государственном реестре недвижимости			Определены в ходе выполнения комплексных кадастровых работ			Метод определения координат	Формулы, примененные для расчета средней квадратической погрешности определения координат характерных точек (Mt), м, с подставленными в такие формулы значениями и итоговые (вычисленные) значения Mt, м
	координаты, м		Радиус, м	координаты, м		Радиус, м		
	X	Y	R	X	Y	R		
1	2	3	4	5	6	7	8	9
н650	—	—	—	418 039,53	2 156 435,60	—	Геодезический метод	$\sqrt{(0,07^2 + 0,07^2)} = 0,10$
н660	—	—	—	418 029,37	2 156 428,83	—		
н670	—	—	—	418 022,74	2 156 438,77	—		
н680	—	—	—	418 032,90	2 156 445,54	—		

1	2	3	4	5	6	7	8	9
н65О	—	—	—	418 039,53	2 156 435,60	—	Геодезический метод	$\sqrt{(0,07^2 + 0,07^2)} = 0,10$

2. Сведения о характеристиках объекта недвижимости с кадастровым номером 31:09:1104001:146 :

№ п/п	Наименование характеристики	Значение характеристики
1	2	3
1.	Вид объекта недвижимости	Здание
2.	Ранее присвоенный государственный учетный номер (инвентарный) здания, сооружения, объекта незавершенного строительства	—
3.	Кадастровый номер земельного участка (земельных участков), в границах которого (которых) расположены здание, сооружение, объект незавершенного строительства	31:09:1104003:47
4.	Уникальный учетный номер кадастрового квартала, в границах которого расположены здание, сооружение, объект незавершенного строительства	31:09:1104003
5.	Адрес здания, сооружения, объекта незавершенного строительства	309220, Российская Федерация, Белгородская область, Корочанский р-н, Подкопаевка с, 7 Февраля ул, д 12
5.1.	Сведения о местоположении здания, сооружения, объекта незавершенного строительства (при отсутствии адреса) в структурированном в соответствии с федеральной информационной адресной системой виде	—
5.2.	Дополнительные сведения о местоположении	—
6.	Иные сведения	—

3. Пояснения к сведениям об объекте недвижимости с кадастровым номером 31:09:1104001:146 :

1.	—
----	---

1. Сведения о характерных точках контура объекта недвижимости с кадастровым номером 31:09:1104001:67 :

Система координат МСК-31, зона 2 Зона № 2

Обозначение характерных точек границ	Содержатся в Едином государственном реестре недвижимости			Определены в ходе выполнения комплексных кадастровых работ			Метод определения координат	Формулы, примененные для расчета средней квадратической погрешности определения координат характерных точек (Mt), м, с подставленными в такие формулы значениями и итоговые (вычисленные) значения Mt, м
	координаты, м		Радиус, м	координаты, м		Радиус, м		
	X	Y	R	X	Y	R		
1	2	3	4	5	6	7	8	9

1	2	3	4	5	6	7	8	9
н69О	—	—	—	417 997,48	2 156 478,03	—	Геодезический метод	$\sqrt{(0,07^2 + 0,07^2)} = 0,10$
н70О	—	—	—	417 988,10	2 156 472,16	—		
н71О	—	—	—	417 982,87	2 156 480,51	—		
н72О	—	—	—	417 992,25	2 156 486,38	—		
н69О	—	—	—	417 997,48	2 156 478,03	—		

2. Сведения о характеристиках объекта недвижимости с кадастровым номером 31:09:1104001:67 :

№ п/п	Наименование характеристики	Значение характеристики
1	2	3
1.	Вид объекта недвижимости	Здание
2.	Ранее присвоенный государственный учетный номер (инвентарный) здания, сооружения, объекта незавершенного строительства	—
3.	Кадастровый номер земельного участка (земельных участков), в границах которого (которых) расположены здание, сооружение, объект незавершенного строительства	31:09:1104003:48
4.	Уникальный учетный номер кадастрового квартала, в границах которого расположены здание, сооружение, объект незавершенного строительства	31:09:1104003
5.	Адрес здания, сооружения, объекта незавершенного строительства	309220, Российская Федерация, Белгородская область, Корочанский р-н, Подкопаевка с, 7 Февраля ул, д 16
5.1.	Сведения о местоположении здания, сооружения, объекта незавершенного строительства (при отсутствии адреса) в структурированном в соответствии с федеральной информационной адресной системой виде	—
5.2.	Дополнительные сведения о местоположении	—
6.	Иные сведения	—

3. Пояснения к сведениям об объекте недвижимости с кадастровым номером 31:09:1104001:67 :

1.	—
----	---

1. Сведения о характерных точках контура объекта недвижимости с кадастровым номером 31:09:1104001:173 :

Система координат		МСК-31, зона 2					Зона № <u>2</u>	
Обозначение характерных точек границ	Содержатся в Едином государственном реестре недвижимости			Определены в ходе выполнения комплексных кадастровых работ			Метод определения координат	Формулы, примененные для расчета средней квадратической погрешности определения координат характерных точек (Mt), м, с подставленными в такие формулы значениями и итоговые (вычисленные) значения Mt, м
	координаты, м		Радиус, м	координаты, м		Радиус, м		
	X	Y	R	X	Y	R		
1	2	3	4	5	6	7	8	9
н730	—	—	—	417 969,38	2 156 510,87	—	Геодезический метод	$\sqrt{(0,07^2 + 0,07^2)} = 0,10$
н740	—	—	—	417 960,00	2 156 504,96	—		
н750	—	—	—	417 954,94	2 156 512,99	—		
н760	—	—	—	417 964,32	2 156 518,90	—		
н730	—	—	—	417 969,38	2 156 510,87	—		

2. Сведения о характеристиках объекта недвижимости с кадастровым номером 31:09:1104001:173 :

№ п/п	Наименование характеристики	Значение характеристики
1	2	3
1.	Вид объекта недвижимости	Здание
2.	Ранее присвоенный государственный учетный номер (инвентарный) здания, сооружения, объекта незавершенного строительства	—
3.	Кадастровый номер земельного участка (земельных участков), в границах которого (которых) расположены здание, сооружение, объект незавершенного строительства	31:09:1104003:50
4.	Уникальный учетный номер кадастрового квартала, в границах которого расположены здание, сооружение, объект незавершенного строительства	31:09:1104003
5.	Адрес здания, сооружения, объекта незавершенного строительства	309220, Российская Федерация, Белгородская область, Корочанский р-н, Подкопаевка с, 7 Февреля ул, д 20
5.1.	Сведения о местоположении здания, сооружения, объекта незавершенного строительства (при отсутствии адреса) в структурированном в соответствии с федеральной информационной адресной системой виде	—
5.2.	Дополнительные сведения о местоположении	—

1	2	3
6.	Иные сведения	—

3. Пояснения к сведениям об объекте недвижимости с кадастровым номером 31:09:1104001:173 :

1.	—
----	---

1. Сведения о характерных точках контура объекта недвижимости с кадастровым номером 31:09:1104001:249 :

Система координат МСК-31, зона 2 Зона № 2

Обозначение характерных точек границ	Содержатся в Едином государственном реестре недвижимости			Определены в ходе выполнения комплексных кадастровых работ			Метод определения координат	Формулы, примененные для расчета средней квадратической погрешности определения координат характерных точек (Mt), м, с подставленными в такие формулы значениями и итоговые (вычисленные) значения Mt, м
	координаты, м		Радиус, м	координаты, м		Радиус, м		
	X	Y	R	X	Y	R		
1	2	3	4	5	6	7	8	9
н770	—	—	—	417 974,95	2 156 560,93	—	Геодезический метод	$\sqrt{(0,07^2 + 0,07^2)} = 0,10$
н780	—	—	—	417 965,62	2 156 555,35	—		
н790	—	—	—	417 961,30	2 156 562,57	—		
н800	—	—	—	417 970,63	2 156 568,16	—		
н770	—	—	—	417 974,95	2 156 560,93	—		

2. Сведения о характеристиках объекта недвижимости с кадастровым номером 31:09:1104001:249 :

№ п/п	Наименование характеристики	Значение характеристики
1	2	3
1.	Вид объекта недвижимости	Здание
2.	Ранее присвоенный государственный учетный номер (инвентарный) здания, сооружения, объекта незавершенного строительства	—
3.	Кадастровый номер земельного участка (земельных участков), в границах которого (которых) расположены здание, сооружение, объект незавершенного строительства	31:09:1104003:116
4.	Уникальный учетный номер кадастрового квартала, в границах которого расположены здание, сооружение, объект незавершенного строительства	31:09:1104003

1	2	3
5.	Адрес здания, сооружения, объекта незавершенного строительства	309220, Российская Федерация, Белгородская область, Корочанский р-н, Подкопаевка с, 7 Февраля ул, д 29
5.1.	Сведения о местоположении здания, сооружения, объекта незавершенного строительства (при отсутствии адреса) в структурированном в соответствии с федеральной информационной адресной системой виде	—
5.2.	Дополнительные сведения о местоположении	—
6.	Иные сведения	—

3. Пояснения к сведениям об объекте недвижимости с кадастровым номером 31:09:1104001:249 :

1.	—
----	---

1. Сведения о характерных точках контура объекта недвижимости с кадастровым номером 31:09:1104001:94 :

Система координат МСК-31, зона 2 Зона № 2

Обозначение характерных точек границ	Содержатся в Едином государственном реестре недвижимости			Определены в ходе выполнения комплексных кадастровых работ			Метод определения координат	Формулы, примененные для расчета средней квадратической погрешности определения координат характерных точек (Mt), м, с подставленными в такие формулы значениями и итоговые (вычисленные) значения Mt, м
	координаты, м		Радиус, м	координаты, м		Радиус, м		
	X	Y	R	X	Y	R		
1	2	3	4	5	6	7	8	9
n81O	—	—	—	418 018,74	2 156 516,57	—	Геодезический метод	$\sqrt{(0,07^2 + 0,07^2)} = 0,10$
n82O	—	—	—	418 009,46	2 156 511,08	—		
n83O	—	—	—	418 004,49	2 156 519,48	—		
n84O	—	—	—	418 013,78	2 156 524,97	—		
n81O	—	—	—	418 018,74	2 156 516,57	—		

2. Сведения о характеристиках объекта недвижимости с кадастровым номером 31:09:1104001:94 :

№ п/п	Наименование характеристики	Значение характеристики
1	2	3
1.	Вид объекта недвижимости	Здание
2.	Ранее присвоенный государственный учетный номер (инвентарный) здания, сооружения, объекта незавершенного строительства	—

1	2	3
3.	Кадастровый номер земельного участка (земельных участков), в границах которого (которых) расположены здание, сооружение, объект незавершенного строительства	31:09:1104003:42
4.	Уникальный учетный номер кадастрового квартала, в границах которого расположены здание, сооружение, объект незавершенного строительства	31:09:1104003
5.	Адрес здания, сооружения, объекта незавершенного строительства	309220, Российская Федерация, Белгородская область, Корочанский р-н, Подкопаевка с, 7 Февраля ул, д 25
5.1.	Сведения о местоположении здания, сооружения, объекта незавершенного строительства (при отсутствии адреса) в структурированном в соответствии с федеральной информационной адресной системой виде	—
5.2.	Дополнительные сведения о местоположении	—
6.	Иные сведения	—

3. Пояснения к сведениям об объекте недвижимости с кадастровым номером 31:09:1104001:94 :

1.	—
----	---

1. Сведения о характерных точках контура объекта недвижимости с кадастровым номером 31:09:1104003:102 :

Система координат МСК-31, зона 2 Зона № 2

Обозначение характерных точек границ	Содержатся в Едином государственном реестре недвижимости			Определены в ходе выполнения комплексных кадастровых работ			Метод определения координат	Формулы, примененные для расчета средней квадратической погрешности определения координат характерных точек (Mt), м, с подставленными в такие формулы значениями и итоговые (вычисленные) значения Mt, м
	координаты, м		Радиус, м	координаты, м		Радиус, м		
	X	Y	R	X	Y	R		
1	2	3	4	5	6	7	8	9
н850	—	—	—	418 039,19	2 156 491,33	—	Геодезический метод	$\sqrt{(0,07^2 + 0,07^2)} = 0,10$
н860	—	—	—	418 028,79	2 156 484,98	—		
н870	—	—	—	418 022,65	2 156 495,04	—		
н880	—	—	—	418 033,05	2 156 501,39	—		
н850	—	—	—	418 039,19	2 156 491,33	—		

2. Сведения о характеристиках объекта недвижимости с кадастровым номером 31:09:1104003:102 :

№ п/п	Наименование характеристики	Значение характеристики
-------	-----------------------------	-------------------------

1	2	3
1.	Вид объекта недвижимости	Здание
2.	Ранее присвоенный государственный учетный номер (инвентарный) здания, сооружения, объекта незавершенного строительства	—
3.	Кадастровый номер земельного участка (земельных участков), в границах которого (которых) расположены здание, сооружение, объект незавершенного строительства	31:09:1104003:41
4.	Уникальный учетный номер кадастрового квартала, в границах которого расположены здание, сооружение, объект незавершенного строительства	31:09:1104003
5.	Адрес здания, сооружения, объекта незавершенного строительства	—
5.1.	Сведения о местоположении здания, сооружения, объекта незавершенного строительства (при отсутствии адреса) в структурированном в соответствии с федеральной информационной адресной системой виде	Российская Федерация, Белгородская область, Корочанский р-н, Подкопаевка с, 7 Февраля ул, д 23
5.2.	Дополнительные сведения о местоположении	—
6.	Иные сведения	—

3. Пояснения к сведениям об объекте недвижимости с кадастровым номером 31:09:1104003:102 :

1. —

1. Сведения о характерных точках контура объекта недвижимости с кадастровым номером 31:09:1104003:112 :

Система координат МСК-31, зона 2 Зона № 2

Обозначение характерных точек границ	Содержатся в Едином государственном реестре недвижимости			Определены в ходе выполнения комплексных кадастровых работ			Метод определения координат	Формулы, примененные для расчета средней квадратической погрешности определения координат характерных точек (Mt), м, с подставленными в такие формулы значениями и итоговые (вычисленные) значения Mt, м
	координаты, м		Радиус, м	координаты, м		Радиус, м		
	X	Y	R	X	Y	R		
1	2	3	4	5	6	7	8	9
н890	—	—	—	418 052,93	2 156 474,49	—	Геодезический метод	$\sqrt{(0,07^2 + 0,07^2)} = 0,10$
н900	—	—	—	418 043,32	2 156 468,93	—		
н910	—	—	—	418 037,52	2 156 478,96	—		
н920	—	—	—	418 047,13	2 156 484,52	—		

1	2	3	4	5	6	7	8	9
н930	—	—	—	418 205,36	2 156 294,34	—	Геодезический метод	$\sqrt{(0,07^2 + 0,07^2)} = 0,10$
н940	—	—	—	418 195,71	2 156 287,65	—		
н950	—	—	—	418 189,64	2 156 296,40	—		
н960	—	—	—	418 199,29	2 156 303,10	—		
н930	—	—	—	418 205,36	2 156 294,34	—		

2. Сведения о характеристиках объекта недвижимости с кадастровым номером 31:09:1104001:68 :

№ п/п	Наименование характеристики	Значение характеристики
1	2	3
1.	Вид объекта недвижимости	Здание
2.	Ранее присвоенный государственный учетный номер (инвентарный) здания, сооружения, объекта незавершенного строительства	—
3.	Кадастровый номер земельного участка (земельных участков), в границах которого (которых) расположены здание, сооружение, объект незавершенного строительства	31:09:1104003:32
4.	Уникальный учетный номер кадастрового квартала, в границах которого расположены здание, сооружение, объект незавершенного строительства	31:09:1104003
5.	Адрес здания, сооружения, объекта незавершенного строительства	309220, Российская Федерация, Белгородская область, Корочанский р-н, Подкопаевка с, 7 Февраля ул, д 7
5.1.	Сведения о местоположении здания, сооружения, объекта незавершенного строительства (при отсутствии адреса) в структурированном в соответствии с федеральной информационной адресной системой виде	—
5.2.	Дополнительные сведения о местоположении	—
6.	Иные сведения	—

3. Пояснения к сведениям об объекте недвижимости с кадастровым номером 31:09:1104001:68 :

1.	—
----	---

1. Сведения о характерных точках контура объекта недвижимости с кадастровым номером 31:09:1104001:120 :

Система координат		МСК-31, зона 2					Зона № <u>2</u>	
Обозначение характерных точек границ	Содержатся в Едином государственном реестре недвижимости			Определены в ходе выполнения комплексных кадастровых работ			Метод определения координат	Формулы, примененные для расчета средней квадратической погрешности определения координат характерных точек (Mt), м, с подставленными в такие формулы значениями и итоговые (вычисленные) значения Mt, м
	координаты, м		Радиус, м	координаты, м		Радиус, м		
	X	Y	R	X	Y	R		
1	2	3	4	5	6	7	8	9
н970	—	—	—	418 245,31	2 156 236,45	—	Геодезический метод	$\sqrt{(0,07^2 + 0,07^2)} = 0,10$
н980	—	—	—	418 235,88	2 156 231,01	—		
н990	—	—	—	418 231,03	2 156 239,43	—		
н1000	—	—	—	418 240,46	2 156 244,87	—		
н970	—	—	—	418 245,31	2 156 236,45	—		

2. Сведения о характеристиках объекта недвижимости с кадастровым номером 31:09:1104001:120 :

№ п/п	Наименование характеристики	Значение характеристики
1	2	3
1.	Вид объекта недвижимости	Здание
2.	Ранее присвоенный государственный учетный номер (инвентарный) здания, сооружения, объекта незавершенного строительства	—
3.	Кадастровый номер земельного участка (земельных участков), в границах которого (которых) расположены здание, сооружение, объект незавершенного строительства	31:09:1104003:84
4.	Уникальный учетный номер кадастрового квартала, в границах которого расположены здание, сооружение, объект незавершенного строительства	31:09:1104003
5.	Адрес здания, сооружения, объекта незавершенного строительства	309220, Российская Федерация, Белгородская область, Корочанский р-н, Подкопаевка с, 7 Февраля ул, д 1
5.1.	Сведения о местоположении здания, сооружения, объекта незавершенного строительства (при отсутствии адреса) в структурированном в соответствии с федеральной информационной адресной системой виде	—
5.2.	Дополнительные сведения о местоположении	—

1	2	3
6.	Иные сведения	—

3. Пояснения к сведениям об объекте недвижимости с кадастровым номером 31:09:1104001:120 :

1.	—
----	---

1. Сведения о характерных точках контура объекта недвижимости с кадастровым номером 31:09:1104003:118 :

Система координат МСК-31, зона 2 Зона № 2

Обозначение характерных точек границ	Содержатся в Едином государственном реестре недвижимости			Определены в ходе выполнения комплексных кадастровых работ			Метод определения координат	Формулы, примененные для расчета средней квадратической погрешности определения координат характерных точек (Mt), м, с подставленными в такие формулы значениями и итоговые (вычисленные) значения Mt, м
	координаты, м		Радиус, м	координаты, м		Радиус, м		
	X	Y	R	X	Y	R		
1	2	3	4	5	6	7	8	9
н1010	—	—	—	418 332,45	2 156 351,68	—	Геодезический метод	$\sqrt{(0,07^2 + 0,07^2)} = 0,10$
н1020	—	—	—	418 324,98	2 156 346,10	—		
н1030	—	—	—	418 318,76	2 156 354,42	—		
н1040	—	—	—	418 326,23	2 156 360,00	—		
н1010	—	—	—	418 332,45	2 156 351,68	—		

2. Сведения о характеристиках объекта недвижимости с кадастровым номером 31:09:1104003:118 :

№ п/п	Наименование характеристики	Значение характеристики
1	2	3
1.	Вид объекта недвижимости	Здание
2.	Ранее присвоенный государственный учетный номер (инвентарный) здания, сооружения, объекта незавершенного строительства	—
3.	Кадастровый номер земельного участка (земельных участков), в границах которого (которых) расположены здание, сооружение, объект незавершенного строительства	31:09:1104003:16
4.	Уникальный учетный номер кадастрового квартала, в границах которого расположены здание, сооружение, объект незавершенного строительства	31:09:1104003

1	2	3
5.	Адрес здания, сооружения, объекта незавершенного строительства	—
5.1.	Сведения о местоположении здания, сооружения, объекта незавершенного строительства (при отсутствии адреса) в структурированном в соответствии с федеральной информационной адресной системой виде	309220, Российская Федерация, Белгородская область, Корочанский р-н, Подкопаевка с, Победы ул, д 4
5.2.	Дополнительные сведения о местоположении	—
6.	Иные сведения	—

3. Пояснения к сведениям об объекте недвижимости с кадастровым номером 31:09:1104003:118 :

1.	—
----	---

1. Сведения о характерных точках контура объекта недвижимости с кадастровым номером 31:09:1104001:215 :

Система координат МСК-31, зона 2 Зона № 2

Обозначение характерных точек границ	Содержатся в Едином государственном реестре недвижимости			Определены в ходе выполнения комплексных кадастровых работ			Метод определения координат	Формулы, примененные для расчета средней квадратической погрешности определения координат характерных точек (Mt), м, с подставленными в такие формулы значениями и итоговые (вычисленные) значения Mt, м
	координаты, м		Радиус, м	координаты, м		Радиус, м		
	X	Y	R	X	Y	R		
1	2	3	4	5	6	7	8	9
н1050	—	—	—	418 289,88	2 156 402,35	—	Геодезический метод	$\sqrt{(0,07^2 + 0,07^2)} = 0,10$
н1060	—	—	—	418 283,17	2 156 397,45	—		
н1070	—	—	—	418 278,15	2 156 404,31	—		
н1080	—	—	—	418 284,86	2 156 409,21	—		
н1050	—	—	—	418 289,88	2 156 402,35	—		

2. Сведения о характеристиках объекта недвижимости с кадастровым номером 31:09:1104001:215 :

№ п/п	Наименование характеристики	Значение характеристики
1	2	3
1.	Вид объекта недвижимости	Здание
2.	Ранее присвоенный государственный учетный номер (инвентарный) здания, сооружения, объекта незавершенного строительства	—

1	2	3
3.	Кадастровый номер земельного участка (земельных участков), в границах которого (которых) расположены здание, сооружение, объект незавершенного строительства	31:09:1104003:18
4.	Уникальный учетный номер кадастрового квартала, в границах которого расположены здание, сооружение, объект незавершенного строительства	31:09:1104003
5.	Адрес здания, сооружения, объекта незавершенного строительства	309220, Российская Федерация, Белгородская область, Корочанский р-н, Подкопаевка с, Победы ул, д 8
5.1.	Сведения о местоположении здания, сооружения, объекта незавершенного строительства (при отсутствии адреса) в структурированном в соответствии с федеральной информационной адресной системой виде	—
5.2.	Дополнительные сведения о местоположении	—
6.	Иные сведения	—

3. Пояснения к сведениям об объекте недвижимости с кадастровым номером 31:09:1104001:215 :

1.	—
----	---

1. Сведения о характерных точках контура объекта недвижимости с кадастровым номером 31:09:1104003:108 :

Система координат МСК-31, зона 2 Зона № 2

Обозначение характерных точек границ	Содержатся в Едином государственном реестре недвижимости			Определены в ходе выполнения комплексных кадастровых работ			Метод определения координат	Формулы, примененные для расчета средней квадратической погрешности определения координат характерных точек (Mt), м, с подставленными в такие формулы значениями и итоговые (вычисленные) значения Mt, м
	координаты, м		Радиус, м	координаты, м		Радиус, м		
	X	Y	R	X	Y	R		
1	2	3	4	5	6	7	8	9
n109O	—	—	—	418 252,44	2 156 448,36	—	Геодезический метод	$\sqrt{(0,07^2 + 0,07^2)} = 0,10$
n110O	—	—	—	418 245,85	2 156 443,06	—		
n111O	—	—	—	418 240,93	2 156 449,18	—		
n112O	—	—	—	418 247,51	2 156 454,48	—		
n109O	—	—	—	418 252,44	2 156 448,36	—		

2. Сведения о характеристиках объекта недвижимости с кадастровым номером 31:09:1104003:108 :

№ п/п	Наименование характеристики	Значение характеристики
-------	-----------------------------	-------------------------

1	2	3
1.	Вид объекта недвижимости	Здание
2.	Ранее присвоенный государственный учетный номер (инвентарный) здания, сооружения, объекта незавершенного строительства	—
3.	Кадастровый номер земельного участка (земельных участков), в границах которого (которых) расположены здание, сооружение, объект незавершенного строительства	31:09:1104003:20
4.	Уникальный учетный номер кадастрового квартала, в границах которого расположены здание, сооружение, объект незавершенного строительства	31:09:1104003
5.	Адрес здания, сооружения, объекта незавершенного строительства	—
5.1.	Сведения о местоположении здания, сооружения, объекта незавершенного строительства (при отсутствии адреса) в структурированном в соответствии с федеральной информационной адресной системой виде	Российская Федерация, Белгородская область, Корочанский р-н, Подкопаевка с, Победы ул, д 14
5.2.	Дополнительные сведения о местоположении	—
6.	Иные сведения	—

3. Пояснения к сведениям об объекте недвижимости с кадастровым номером 31:09:1104003:108 :

1. —

1. Сведения о характерных точках контура объекта недвижимости с кадастровым номером 31:09:1104001:288 :

Система координат МСК-31, зона 2 Зона № 2

Обозначение характерных точек границ	Содержатся в Едином государственном реестре недвижимости			Определены в ходе выполнения комплексных кадастровых работ			Метод определения координат	Формулы, примененные для расчета средней квадратической погрешности определения координат характерных точек (Mt), м, с подставленными в такие формулы значениями и итоговые (вычисленные) значения Mt, м
	координаты, м		Радиус, м	координаты, м		Радиус, м		
	X	Y	R	X	Y	R		
1	2	3	4	5	6	7	8	9
n1130	—	—	—	418 243,54	2 156 459,84	—	Геодезический метод	$\sqrt{(0,07^2 + 0,07^2)} = 0,10$
n1140	—	—	—	418 235,65	2 156 453,00	—		
n1150	—	—	—	418 227,58	2 156 462,30	—		
n1160	—	—	—	418 235,46	2 156 469,14	—		

1	2	3	4	5	6	7	8	9
н1170	—	—	—	418 224,81	2 156 480,13	—	Геодезический метод	$\sqrt{(0,07^2 + 0,07^2)} = 0,10$
н1180	—	—	—	418 216,37	2 156 473,56	—		
н1190	—	—	—	418 209,51	2 156 482,39	—		
н1200	—	—	—	418 217,95	2 156 488,96	—		
н1170	—	—	—	418 224,81	2 156 480,13	—		

2. Сведения о характеристиках объекта недвижимости с кадастровым номером 31:09:1104001:114 :

№ п/п	Наименование характеристики	Значение характеристики
1	2	3
1.	Вид объекта недвижимости	Здание
2.	Ранее присвоенный государственный учетный номер (инвентарный) здания, сооружения, объекта незавершенного строительства	—
3.	Кадастровый номер земельного участка (земельных участков), в границах которого (которых) расположены здание, сооружение, объект незавершенного строительства	31:09:1104003:22
4.	Уникальный учетный номер кадастрового квартала, в границах которого расположены здание, сооружение, объект незавершенного строительства	31:09:1104003
5.	Адрес здания, сооружения, объекта незавершенного строительства	309220, Российская Федерация, Белгородская область, Корочанский р-н, Подкопаевка с, Победы ул, д 18
5.1.	Сведения о местоположении здания, сооружения, объекта незавершенного строительства (при отсутствии адреса) в структурированном в соответствии с федеральной информационной адресной системой виде	—
5.2.	Дополнительные сведения о местоположении	—
6.	Иные сведения	—

3. Пояснения к сведениям об объекте недвижимости с кадастровым номером 31:09:1104001:114 :

1.	—
----	---

1. Сведения о характерных точках контура объекта недвижимости с кадастровым номером 31:09:1104001:214 :

Система координат		МСК-31, зона 2					Зона № <u>2</u>	
Обозначение характерных точек границ	Содержатся в Едином государственном реестре недвижимости			Определены в ходе выполнения комплексных кадастровых работ			Метод определения координат	Формулы, примененные для расчета средней квадратической погрешности определения координат характерных точек (Mt), м, с подставленными в такие формулы значениями и итоговые (вычисленные) значения Mt, м
	координаты, м		Радиус, м	координаты, м		Радиус, м		
	X	Y	R	X	Y	R		
1	2	3	4	5	6	7	8	9
н1210	—	—	—	418 212,32	2 156 497,64	—	Геодезический метод	$\sqrt{(0,07^2 + 0,07^2)} = 0,10$
н1220	—	—	—	418 201,32	2 156 489,16	—		
н1230	—	—	—	418 193,23	2 156 499,64	—		
н1240	—	—	—	418 204,23	2 156 508,13	—		
н1210	—	—	—	418 212,32	2 156 497,64	—		

2. Сведения о характеристиках объекта недвижимости с кадастровым номером 31:09:1104001:214 :

№ п/п	Наименование характеристики	Значение характеристики
1	2	3
1.	Вид объекта недвижимости	Здание
2.	Ранее присвоенный государственный учетный номер (инвентарный) здания, сооружения, объекта незавершенного строительства	—
3.	Кадастровый номер земельного участка (земельных участков), в границах которого (которых) расположены здание, сооружение, объект незавершенного строительства	31:09:1104003:23
4.	Уникальный учетный номер кадастрового квартала, в границах которого расположены здание, сооружение, объект незавершенного строительства	31:09:1104003
5.	Адрес здания, сооружения, объекта незавершенного строительства	309217, Российская Федерация, Белгородская область, Корочанский р-н, Подкопаевка с, Победы ул, д 20
5.1.	Сведения о местоположении здания, сооружения, объекта незавершенного строительства (при отсутствии адреса) в структурированном в соответствии с федеральной информационной адресной системой виде	—
5.2.	Дополнительные сведения о местоположении	—

1	2	3
6.	Иные сведения	—

3. Пояснения к сведениям об объекте недвижимости с кадастровым номером 31:09:1104001:214 :

1.	—
----	---

1. Сведения о характерных точках контура объекта недвижимости с кадастровым номером 31:09:1103001:442 :

Система координат МСК-31, зона 2 Зона № 2

Обозначение характерных точек границ	Содержатся в Едином государственном реестре недвижимости			Определены в ходе выполнения комплексных кадастровых работ			Метод определения координат	Формулы, примененные для расчета средней квадратической погрешности определения координат характерных точек (Mt), м, с подставленными в такие формулы значениями и итоговые (вычисленные) значения Mt, м
	координаты, м		Радиус, м	координаты, м		Радиус, м		
	X	Y	R	X	Y	R		
1	2	3	4	5	6	7	8	9
н125O	—	—	—	418 110,49	2 156 612,82	—	Геодезический метод	$\sqrt{(0,07^2 + 0,07^2)} = 0,10$
н126O	—	—	—	418 105,04	2 156 609,82	—		
н127O	—	—	—	418 101,63	2 156 616,00	—		
н128O	—	—	—	418 107,07	2 156 619,01	—		
н125O	—	—	—	418 110,49	2 156 612,82	—		

2. Сведения о характеристиках объекта недвижимости с кадастровым номером 31:09:1103001:442 :

№ п/п	Наименование характеристики	Значение характеристики
1	2	3
1.	Вид объекта недвижимости	Здание
2.	Ранее присвоенный государственный учетный номер (инвентарный) здания, сооружения, объекта незавершенного строительства	—
3.	Кадастровый номер земельного участка (земельных участков), в границах которого (которых) расположены здание, сооружение, объект незавершенного строительства	31:09:1104003:29
4.	Уникальный учетный номер кадастрового квартала, в границах которого расположены здание, сооружение, объект незавершенного строительства	31:09:1104003

1	2	3
5.	Адрес здания, сооружения, объекта незавершенного строительства	309220, Российская Федерация, Белгородская область, Корочанский р-н, Подкопаевка с, Победы ул, д 30
5.1.	Сведения о местоположении здания, сооружения, объекта незавершенного строительства (при отсутствии адреса) в структурированном в соответствии с федеральной информационной адресной системой виде	—
5.2.	Дополнительные сведения о местоположении	—
6.	Иные сведения	—

3. Пояснения к сведениям об объекте недвижимости с кадастровым номером 31:09:1103001:442 :

1.	—
----	---

1. Сведения о характерных точках контура объекта недвижимости с кадастровым номером 31:09:1104003:103 :

Система координат МСК-31, зона 2 Зона № 2

Обозначение характерных точек границ	Содержатся в Едином государственном реестре недвижимости			Определены в ходе выполнения комплексных кадастровых работ			Метод определения координат	Формулы, примененные для расчета средней квадратической погрешности определения координат характерных точек (Mt), м, с подставленными в такие формулы значениями и итоговые (вычисленные) значения Mt, м
	координаты, м		Радиус, м	координаты, м		Радиус, м		
	X	Y	R	X	Y	R		
1	2	3	4	5	6	7	8	9
н1290	—	—	—	418 175,44	2 156 599,72	—	Геодезический метод	$\sqrt{(0,07^2 + 0,07^2)} = 0,10$
н1300	—	—	—	418 163,65	2 156 591,72	—		
н1310	—	—	—	418 157,44	2 156 600,86	—		
н1320	—	—	—	418 169,23	2 156 608,87	—		
н1290	—	—	—	418 175,44	2 156 599,72	—		

2. Сведения о характеристиках объекта недвижимости с кадастровым номером 31:09:1104003:103 :

№ п/п	Наименование характеристики	Значение характеристики
1	2	3
1.	Вид объекта недвижимости	Здание
2.	Ранее присвоенный государственный учетный номер (инвентарный) здания, сооружения, объекта незавершенного строительства	—

1	2	3
3.	Кадастровый номер земельного участка (земельных участков), в границах которого (которых) расположены здание, сооружение, объект незавершенного строительства	31:09:1104003:12
4.	Уникальный учетный номер кадастрового квартала, в границах которого расположены здание, сооружение, объект незавершенного строительства	31:09:1104003
5.	Адрес здания, сооружения, объекта незавершенного строительства	—
5.1.	Сведения о местоположении здания, сооружения, объекта незавершенного строительства (при отсутствии адреса) в структурированном в соответствии с федеральной информационной адресной системой виде	Российская Федерация, Белгородская область, Корочанский р-н, Подкопаевка с, Победы ул, д 21
5.2.	Дополнительные сведения о местоположении	—
6.	Иные сведения	—

3. Пояснения к сведениям об объекте недвижимости с кадастровым номером 31:09:1104003:103 :

1.	—
----	---

1. Сведения о характерных точках контура объекта недвижимости с кадастровым номером 31:09:1104001:88 :

Система координат МСК-31, зона 2 Зона № 2

Обозначение характерных точек границ	Содержатся в Едином государственном реестре недвижимости			Определены в ходе выполнения комплексных кадастровых работ			Метод определения координат	Формулы, примененные для расчета средней квадратической погрешности определения координат характерных точек (Mt), м, с подставленными в такие формулы значениями и итоговые (вычисленные) значения Mt, м
	координаты, м		Радиус, м	координаты, м		Радиус, м		
	X	Y	R	X	Y	R		
1	2	3	4	5	6	7	8	9
n133O	—	—	—	418 213,75	2 156 553,31	—	Геодезический метод	$\sqrt{(0,07^2 + 0,07^2)} = 0,10$
n134O	—	—	—	418 204,94	2 156 546,47	—		
n135O	—	—	—	418 198,48	2 156 553,68	—		
n136O	—	—	—	418 207,82	2 156 560,61	—		
n133O	—	—	—	418 213,75	2 156 553,31	—		

2. Сведения о характеристиках объекта недвижимости с кадастровым номером 31:09:1104001:88 :

№ п/п	Наименование характеристики	Значение характеристики
-------	-----------------------------	-------------------------

1	2	3
1.	Вид объекта недвижимости	Здание
2.	Ранее присвоенный государственный учетный номер (инвентарный) здания, сооружения, объекта незавершенного строительства	—
3.	Кадастровый номер земельного участка (земельных участков), в границах которого (которых) расположены здание, сооружение, объект незавершенного строительства	31:09:1104003:10
4.	Уникальный учетный номер кадастрового квартала, в границах которого расположены здание, сооружение, объект незавершенного строительства	31:09:1104003
5.	Адрес здания, сооружения, объекта незавершенного строительства	309220, Российская Федерация, Белгородская область, Корочанский р-н, Подкопаевка с, Победы ул, д 17
5.1.	Сведения о местоположении здания, сооружения, объекта незавершенного строительства (при отсутствии адреса) в структурированном в соответствии с федеральной информационной адресной системой виде	—
5.2.	Дополнительные сведения о местоположении	—
6.	Иные сведения	—

3. Пояснения к сведениям об объекте недвижимости с кадастровым номером 31:09:1104001:88 :

1. —

1. Сведения о характерных точках контура объекта недвижимости с кадастровым номером 31:09:1104001:142 :

Система координат МСК-31, зона 2 Зона № 2

Обозначение характерных точек границ	Содержатся в Едином государственном реестре недвижимости			Определены в ходе выполнения комплексных кадастровых работ			Метод определения координат	Формулы, примененные для расчета средней квадратической погрешности определения координат характерных точек (Mt), м, с подставленными в такие формулы значениями и итоговые (вычисленные) значения Mt, м
	координаты, м		Радиус, м	координаты, м		Радиус, м		
	X	Y	R	X	Y	R		
1	2	3	4	5	6	7	8	9
n1370	—	—	—	418 318,29	2 156 448,96	—	Геодезический метод	$\sqrt{(0,07^2 + 0,07^2)} = 0,10$
n1380	—	—	—	418 311,52	2 156 458,60	—		
n1390	—	—	—	418 298,87	2 156 449,73	—		
n1400	—	—	—	418 305,64	2 156 440,08	—		

1	2	3	4	5	6	7	8	9
н1410	—	—	—	418 350,17	2 156 386,21	—	Геодезический метод	$\sqrt{(0,07^2 + 0,07^2)} = 0,10$
н1420	—	—	—	418 342,18	2 156 380,27	—		
н1430	—	—	—	418 337,42	2 156 386,67	—		
н1440	—	—	—	418 345,61	2 156 392,33	—		
н1410	—	—	—	418 350,17	2 156 386,21	—		

2. Сведения о характеристиках объекта недвижимости с кадастровым номером 31:09:1104001:242 :

№ п/п	Наименование характеристики	Значение характеристики
1	2	3
1.	Вид объекта недвижимости	Здание
2.	Ранее присвоенный государственный учетный номер (инвентарный) здания, сооружения, объекта незавершенного строительства	—
3.	Кадастровый номер земельного участка (земельных участков), в границах которого (которых) расположены здание, сооружение, объект незавершенного строительства	31:09:1104003:3
4.	Уникальный учетный номер кадастрового квартала, в границах которого расположены здание, сооружение, объект незавершенного строительства	31:09:1104003
5.	Адрес здания, сооружения, объекта незавершенного строительства	309220, Российская Федерация, Белгородская область, Корочанский р-н, Подкопаевка с, Победы ул, д 5
5.1.	Сведения о местоположении здания, сооружения, объекта незавершенного строительства (при отсутствии адреса) в структурированном в соответствии с федеральной информационной адресной системой виде	—
5.2.	Дополнительные сведения о местоположении	—
6.	Иные сведения	—

3. Пояснения к сведениям об объекте недвижимости с кадастровым номером 31:09:1104001:242 :

1.	—
----	---

Схема геодезических построений

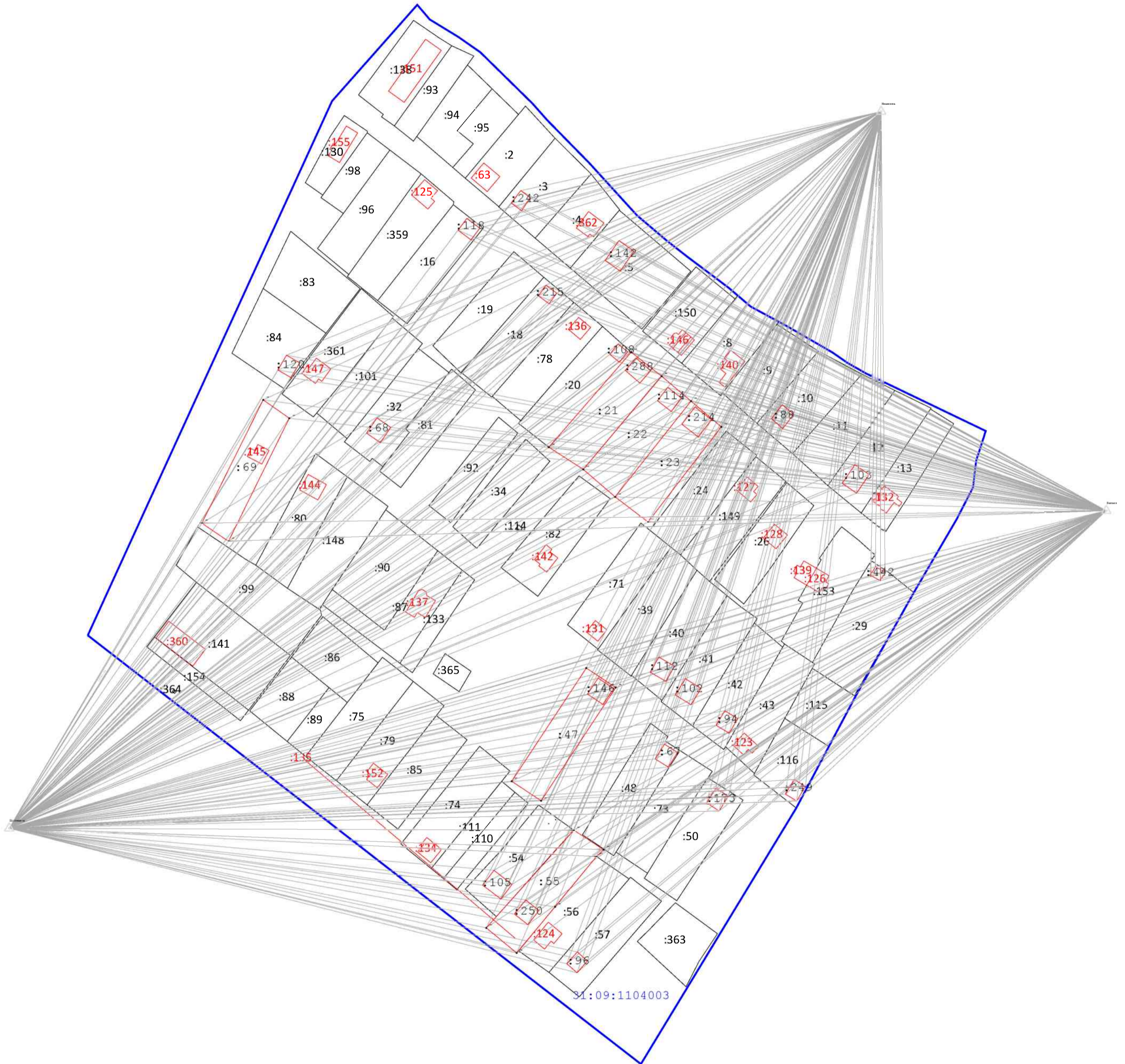

Масштаб 1:2 000

Условные обозначения:

31:09:1104003 - номер кадастрового квартала
- Граница кадастрового квартала

: 47 - кадастровый номер земельного участка
- Граница населенного пункта

• 4923У - характерная точка земельного участка, установленная при проведении кадастровых работ
- Границы зоны с особыми условиями использования территории

КАРТА-ПЛАН ТЕРРИТОРИИ

Пояснительная записка

1. Сведения о территории выполнения комплексных кадастровых работ:

31:09:1104004, Белгородская область, Корочанский р-н, с. Подкопаевка

(наименование субъекта Российской Федерации, муниципального образования, населенного пункта, уникальные учетные номера кадастровых кварталов, иные сведения, позволяющие определить местоположение территории, на которой выполняются комплексные кадастровые работы, например, наименование садоводческого или огороднического некоммерческого товарищества, гаражного кооператива, элемента планировочной структуры)

2. Основания выполнения комплексных кадастровых работ:

Наименование, дата и номер документа, на основании которого выполняются комплексные кадастровые работы:

Муниципальный контракт. № №0826500000924000198/13, от 4 марта 2024 г., выдан Администрация муниципального района "Корочанский район" Белгородской области.

3. Дата подготовки карты-плана территории: 2 апреля 2024 г.

4. Сведения о заказчике(ах) комплексных кадастровых работ:

В отношении юридического лица, органа местного самоуправления муниципального района, муниципального округа или городского округа либо уполномоченного исполнительного органа государственной власти субъекта Российской Федерации:

полное или сокращенное (в случае, если имеется) наименование: Администрация муниципального района "Корочанский район" Белгородской области

основной государственный регистрационный номер: 1023101336422

идентификационный номер налогоплательщика: 3110002415

В отношении физического лица или представителя физических или юридических лиц:

фамилия, имя, отчество (последнее - при наличии): —

страховой номер индивидуального лицевого счета в системе обязательного пенсионного страхования Российской Федерации (СНИЛС): —

Наименование и реквизиты документа, подтверждающие полномочия представителя заказчика(ов) комплексных кадастровых работ:

—

Адрес электронной почты (для направления уведомления о результатах внесения сведений в Единый государственный реестр недвижимости):

—

5. Сведения об исполнителе комплексных кадастровых работ:

Полное или сокращенное (в случае, если имеется) наименование и адрес юридического лица, с которым заключен государственный или муниципальный контракт либо договор подряда на выполнение комплексных кадастровых работ:

Фамилия, имя, отчество кадастрового инженера (последнее - при наличии): Кривошееенко Наталья Михайловна
и основной государственный регистрационный номер кадастрового инженера индивидуального предпринимателя (ОГРНИП): —

Страховой номер индивидуального лицевого счета в системе обязательного пенсионного страхования Российской Федерации (СНИЛС) кадастрового инженера: 055-911-442-59

Уникальный реестровый номер кадастрового инженера в реестре саморегулируемой организации кадастровых инженеров и дата внесения сведений о физическом лице в такой реестр: 2087, 27 декабря 2021 г.

Полное или (в случае, если имеется) сокращенное наименование саморегулируемой организации кадастровых инженеров, членом которой является кадастровый инженер: А СРО "ОКИ"

Контактный телефон: 89066066788

Почтовый адрес и адрес электронной почты, по которым осуществляется связь с кадастровым инженером: 308000, Белгородская обл, Белгород г, geopro31@mail.ru

6. Перечень документов, использованных при подготовке карты-плана территории:

№ п/п	Реквизиты документа				
	Вид	Дата	Номер	Наименование	Иные сведения
1	2	3	4	5	6
1	Кадастровый план территории	11 января 2023 г.	****_***/****_*****	Кадастровый план территории	—

7. Пояснения к карте-плану территории:

Основания выполнения комплексных кадастровых работ

Комплексные кадастровые работы выполнялись в отношении территории кадастрового квартала 31:09:1104004. Основанием для выполнения настоящих комплексных кадастровых работ является муниципальный контракт № 0826500000924000198/13 от 04.03.2024г. Карта-план подготовлен в соответствии с Правилами землепользования и застройки Погореловского сельского поселения муниципального района «Корочанский район» Белгородской области (минимальная площадь земельного участка индивидуального жилищного строительства и для ведения личного подсобного хозяйства - 1000 кв.м, максимальная площадь земельного участка 2900 кв.м.

При выполнении комплексных кадастровых работ местоположение уточняемых объектов недвижимости определялось в соответствии с ч.10 ст. 22 № 218-ФЗ "О государственной регистрации недвижимости" от 13.07.2015, исходя из границ, в соответствии с фактическим землепользованием, реальным местоположением объектов в соответствии с действующим законодательством.

Сведения об уточняемых земельных участках, необходимые для исправления реестровых ошибок в сведениях о местоположении их границ

Всего в карту-план территории включены сведения о 1 земельном участке, 7 зданиях.

В результате выполнения комплексных кадастровых работ:

- обеспечивается исправление реестровых ошибок в сведениях о местоположении границ земельных участков – 1

- осуществляется уточнение местоположения на земельных участках 7 объектов капитального строительства.

В ходе проведения комплексных кадастровых работ было выявлено, что при межевании 1 земельных участков была допущена ошибка в местоположении границ земельного участка – фактическое местоположение границ земельного участка не совпадает с границами земельного участка включенными в ЕГРН. Работы по исправлению границ были проведены на следующие участки: 31:09:1104004:15

Данное исправление реестровой ошибки вызвано необходимостью приведения в соответствие границ земельных участков, учтенных в Едином государственном реестре недвижимости, с их фактическим местоположением на местности. При выполнении кадастровых работ было выявлено, что при съемке земельных участков были допущены ошибка в определении координат характерных точек их границ. Были произведены повторные определения координат всех точек границ земельных участков, позволяющие идентифицировать их фактическое местоположение на местности. Повторные измерения подтвердили наличие ошибки в местоположении границ земельных участков.

Описание местоположения здания, сооружения, объекта незавершенного строительства на земельном участке

В ходе проведения комплексных кадастровых работ было выявлено, что в ЕГРН учтены 7 объектов капитального строительства, местоположение которых на земельном участке не установлено. В результате проведения ККР были уточнены границы следующих объектов капитального строительства: 31:09:1104001:189, 31:09:1104001:231, 31:09:1104001:56, 31:09:1104001:70, 31:09:1104001:227, 31:09:1104004:41, 31:09:1104004:40

Сведения о пунктах геодезической сети и средствах измерений

1. Сведения о пунктах геодезической сети:

№ п/п	Вид геодезической сети	Название пункта геодезической сети и тип знака	Система координат пункта геодезической сети	Координаты пункта, м		Дата обследования 9 апреля 2024 г.		
						Сведения о состоянии		
				X	Y	наружного знака пункта	центра пункта	марки центра пункта
1	2	3	4	5	6	7	8	9
1	Пункт государственной геодезической сети. 3	Бакаев, пир., 5200м, 1	МСК-31, зона 2	419 261,84	2 165 629,15	Сохранился	Сохранился	Сохранился
2	Пункт государственной геодезической сети. 3	Ивановка, пир., 5300м, 1		436 146,67	2 169 404,04			
3	Пункт государственной геодезической сети. 3	Постников, пир., 5200м, 1		403 984,75	2 125 725,40			

2. Сведения об использованных средствах измерений:

№ п/п	Наименование и обозначение типа средства измерений - прибора (инструмента, аппаратуры)	Заводской или серийный номер средства измерений	Реквизиты свидетельства о поверке прибора (инструмента, аппаратуры) и (или) срок действия поверки
1	2	3	4
1	GNSS-приемник спутниковый геодезический многочастотный South Galaxy G1	—	С-ГСХ/09-06-2023/253595077 от 09.06.2023 до 08.06.2024

Сведения об уточняемых земельных участках, необходимые для исправления реестровых ошибок в сведениях о местоположении их границ

1. Сведения о характерных точках границ уточняемого земельного участка с кадастровым номером 31:09:1104004:15 :
 Система координат МСК-31 Зона № 2

Обозначение характерных точек границ	Координаты, м				Метод определения координат	Формулы, примененные для расчета средней квадратической погрешности определения координат характерных точек границ (Mt), с подставленными в такие формулы значениями и итоговые (вычисленные) значения Mt, м	Описание закрепления точки
	содержатся в Едином государственном реестре недвижимости		определены в результате выполнения комплексных кадастровых работ				
	X	Y	X	Y			
1	2	3	4	5	6	7	8
52	71 966,60	60 602,90	—	—	Геодезический метод	0,10	—
53	71 969,37	60 630,36	—	—			
54	71 912,79	60 637,74	—	—			
55	71 904,96	60 609,40	—	—			
56	71 917,62	60 608,24	—	—			
57	71 932,55	60 604,74	—	—			
н58У	—	—	418 292,38	2 157 051,58		$\sqrt{(0,07^2 + 0,07^2)} = 0,10$	
н61У	—	—	418 231,08	2 157 059,56			
н60У	—	—	418 225,37	2 157 031,98			
н59У	—	—	418 291,35	2 157 025,67			
52	71 966,60	60 602,90	—	—		0,10	

2. Сведения о частях границ уточняемого земельного участка с кадастровым номером 31:09:1104004:15 :

Обозначение части границ		Горизонтальное проложение (S), м	Описание прохождения части границ	Сведения о согласовании местоположения границ (согласовано/спорное)
от т.	до т.			
1	2	3	4	5
н58У	н61У	61,82	—	согласовано
н61У	н60У	28,16		
н60У	н59У	66,28		
н59У	н58У	25,93		

3. Сведения о характеристиках уточняемого земельного участка с кадастровым номером 31:09:1104004:15 :

№ п/п	Наименование характеристики	Значение характеристики
1	2	3

1	2	3
1.	Адрес земельного участка	—
1.1.	Сведения о местоположении земельного участка (при отсутствии адреса) в структурированном в соответствии с федеральной информационной адресной системой виде	Российская Федерация, Белгородская область, Корочанский р-н, Подкопаевка с, Калинина ул, д 46
1.2.	Дополнительные сведения о местоположении земельного участка	—
2.	Площадь земельного участка ± величина погрешности определения (вычисления) площади ($P \pm \Delta P$), м ²	1 726 ± 15,00
3.	Формула, примененная для вычисления предельной погрешности определения площади земельного участка, с подставленными значениями и итоговые (вычисленные) значения	$3,5 * 0,10 * \sqrt{(1\ 726,00)} = 15$
4.	Площадь земельного участка согласно сведениям Единого государственного реестра недвижимости (Ркад), м ²	1 726,00
5.	Оценка расхождения P и Ркад ($P - P_{кад}$), м ²	0
6.	Предельный минимальный и максимальный размеры земельного участка (Рмин и Рмакс), м ²	Рмин = — Рмакс = —
7.	Кадастровый или иной государственный учетный номер (инвентарный) здания, сооружения, объекта незавершенного строительства, расположенного на земельном участке	31:09:1104001:56
8.	Вид (виды) разрешенного использования	Для ведения личного подсобного хозяйства
8.1.	Дополнительные сведения об использовании земельного участка	—
9.	Сведения о земельных участках (землях общего пользования, территории общего пользования), посредством которых обеспечивается доступ	—
10.	Иные сведения	—
4. Пояснения к сведениям об уточняемом земельном участке с кадастровым номером		31:09:1104004:15 :
1.	—	—

Описание местоположения здания, сооружения, объекта незавершенного строительства на земельном участке

1. Сведения о характерных точках контура объекта недвижимости с кадастровым номером 31:09:1104001:189 :

Система координат МСК-31, зона 2 Зона № 2

Обозначение характерных точек границ	Содержатся в Едином государственном реестре недвижимости			Определены в ходе выполнения комплексных кадастровых работ			Метод определения координат	Формулы, примененные для расчета средней квадратической погрешности определения координат характерных точек (Mt), м, с подставленными в такие формулы значениями и итоговые (вычисленные) значения Mt, м
	координаты, м		Радиус, м	координаты, м		Радиус, м		
	X	Y	R	X	Y	R		
1	2	3	4	5	6	7	8	9
н620	—	—	—	418 300,51	2 157 174,18	—	Геодезический метод	$\sqrt{(0,07^2 + 0,07^2)} = 0,10$
н630	—	—	—	418 294,36	2 157 174,18	—		
н640	—	—	—	418 294,36	2 157 179,76	—		
н650	—	—	—	418 300,51	2 157 179,76	—		
н620	—	—	—	418 300,51	2 157 174,18	—		

2. Сведения о характеристиках объекта недвижимости с кадастровым номером 31:09:1104001:189 :

№ п/п	Наименование характеристики	Значение характеристики
1	2	3
1.	Вид объекта недвижимости	Здание
2.	Ранее присвоенный государственный учетный номер (инвентарный) здания, сооружения, объекта незавершенного строительства	—
3.	Кадастровый номер земельного участка (земельных участков), в границах которого (которых) расположены здание, сооружение, объект незавершенного строительства	31:09:1104004:51
4.	Уникальный учетный номер кадастрового квартала, в границах которого расположены здание, сооружение, объект незавершенного строительства	31:09:1104004

1	2	3
5.	Адрес здания, сооружения, объекта незавершенного строительства	309220, Российская Федерация, Белгородская область, Корочанский р-н, Подкопаевка с, Калинина ул, д 54
5.1.	Сведения о местоположении здания, сооружения, объекта незавершенного строительства (при отсутствии адреса) в структурированном в соответствии с федеральной информационной адресной системой виде	—
5.2.	Дополнительные сведения о местоположении	—
6.	Иные сведения	—

3. Пояснения к сведениям об объекте недвижимости с кадастровым номером 31:09:1104001:189 :

1.	—
----	---

1. Сведения о характерных точках контура объекта недвижимости с кадастровым номером 31:09:1104001:231 :

Система координат	<u>МСК-31, зона 2</u>	Зона №	<u>2</u>
-------------------	-----------------------	--------	----------

Обозначение характерных точек границ	Содержатся в Едином государственном реестре недвижимости			Определены в ходе выполнения комплексных кадастровых работ			Метод определения координат	Формулы, примененные для расчета средней квадратической погрешности определения координат характерных точек (Mt), м, с подставленными в такие формулы значениями и итоговые (вычисленные) значения Mt, м
	координаты, м		Радиус, м	координаты, м		Радиус, м		
	X	Y	R	X	Y	R		
1	2	3	4	5	6	7	8	9
n66O	—	—	—	418 294,88	2 157 111,50	—	Геодезический метод	$\sqrt{(0,07^2 + 0,07^2)} = 0,10$
n67O	—	—	—	418 289,44	2 157 111,50	—		
n68O	—	—	—	418 289,44	2 157 117,26	—		
n69O	—	—	—	418 294,88	2 157 117,26	—		
n66O	—	—	—	418 294,88	2 157 111,50	—		

2. Сведения о характеристиках объекта недвижимости с кадастровым номером 31:09:1104001:231 :

№ п/п	Наименование характеристики	Значение характеристики
1	2	3
1.	Вид объекта недвижимости	Здание
2.	Ранее присвоенный государственный учетный номер (инвентарный) здания, сооружения, объекта незавершенного строительства	—

1	2	3
3.	Кадастровый номер земельного участка (земельных участков), в границах которого (которых) расположены здание, сооружение, объект незавершенного строительства	31:09:1104004:17
4.	Уникальный учетный номер кадастрового квартала, в границах которого расположены здание, сооружение, объект незавершенного строительства	31:09:1104004
5.	Адрес здания, сооружения, объекта незавершенного строительства	309220, Российская Федерация, Белгородская область, Корочанский р-н, Подкопаевка с, Калинина ул, д 50
5.1.	Сведения о местоположении здания, сооружения, объекта незавершенного строительства (при отсутствии адреса) в структурированном в соответствии с федеральной информационной адресной системой виде	—
5.2.	Дополнительные сведения о местоположении	—
6.	Иные сведения	—

3. Пояснения к сведениям об объекте недвижимости с кадастровым номером 31:09:1104001:231 :

1.	—
----	---

1. Сведения о характерных точках контура объекта недвижимости с кадастровым номером 31:09:1104001:56 :

Система координат МСК-31, зона 2 Зона № 2

Обозначение характерных точек границ	Содержатся в Едином государственном реестре недвижимости			Определены в ходе выполнения комплексных кадастровых работ			Метод определения координат	Формулы, примененные для расчета средней квадратической погрешности определения координат характерных точек (Mt), м, с подставленными в такие формулы значениями и итоговые (вычисленные) значения Mt, м
	координаты, м		Радиус, м	координаты, м		Радиус, м		
	X	Y	R	X	Y	R		
1	2	3	4	5	6	7	8	9
н700	—	—	—	418 286,32	2 157 042,28	—	Геодезический метод	$\sqrt{(0,07^2 + 0,07^2)} = 0,10$
н710	—	—	—	418 279,84	2 157 042,28	—		
н720	—	—	—	418 279,84	2 157 049,27	—		
н730	—	—	—	418 286,32	2 157 049,27	—		
н700	—	—	—	418 286,32	2 157 042,28	—		

2. Сведения о характеристиках объекта недвижимости с кадастровым номером 31:09:1104001:56 :

№ п/п	Наименование характеристики	Значение характеристики
-------	-----------------------------	-------------------------

1	2	3
1.	Вид объекта недвижимости	Здание
2.	Ранее присвоенный государственный учетный номер (инвентарный) здания, сооружения, объекта незавершенного строительства	—
3.	Кадастровый номер земельного участка (земельных участков), в границах которого (которых) расположены здание, сооружение, объект незавершенного строительства	31:09:1104004:15
4.	Уникальный учетный номер кадастрового квартала, в границах которого расположены здание, сооружение, объект незавершенного строительства	31:09:1104004
5.	Адрес здания, сооружения, объекта незавершенного строительства	309220, Российская Федерация, Белгородская область, Корочанский р-н, Подкопаевка с, Калинина ул, д 46
5.1.	Сведения о местоположении здания, сооружения, объекта незавершенного строительства (при отсутствии адреса) в структурированном в соответствии с федеральной информационной адресной системой виде	—
5.2.	Дополнительные сведения о местоположении	—
6.	Иные сведения	—

3. Пояснения к сведениям об объекте недвижимости с кадастровым номером 31:09:1104001:56 :

1. —

1. Сведения о характерных точках контура объекта недвижимости с кадастровым номером 31:09:1104001:70 :

Система координат МСК-31, зона 2 Зона № 2

Обозначение характерных точек границ	Содержатся в Едином государственном реестре недвижимости			Определены в ходе выполнения комплексных кадастровых работ			Метод определения координат	Формулы, примененные для расчета средней квадратической погрешности определения координат характерных точек (Mt), м, с подставленными в такие формулы значениями и итоговые (вычисленные) значения Mt, м
	координаты, м		Радиус, м	координаты, м		Радиус, м		
	X	Y	R	X	Y	R		
1	2	3	4	5	6	7	8	9
н740	—	—	—	418 264,92	2 156 926,54	—	Геодезический метод	$\sqrt{(0,07^2 + 0,07^2)} = 0,10$
н750	—	—	—	418 258,78	2 156 922,99	—		
н760	—	—	—	418 255,35	2 156 928,92	—		
н770	—	—	—	418 261,49	2 156 932,47	—		

1	2	3	4	5	6	7	8	9
н780	—	—	—	418 199,40	2 156 896,27	—	Геодезический метод	$\sqrt{(0,07^2 + 0,07^2)} = 0,10$
н790	—	—	—	418 192,02	2 156 888,55	—		
н800	—	—	—	418 185,47	2 156 894,82	—		
н810	—	—	—	418 192,84	2 156 902,53	—		
н780	—	—	—	418 199,40	2 156 896,27	—		

2. Сведения о характеристиках объекта недвижимости с кадастровым номером 31:09:1104001:227 :

№ п/п	Наименование характеристики	Значение характеристики
1	2	3
1.	Вид объекта недвижимости	Здание
2.	Ранее присвоенный государственный учетный номер (инвентарный) здания, сооружения, объекта незавершенного строительства	—
3.	Кадастровый номер земельного участка (земельных участков), в границах которого (которых) расположены здание, сооружение, объект незавершенного строительства	31:09:1104004:8
4.	Уникальный учетный номер кадастрового квартала, в границах которого расположены здание, сооружение, объект незавершенного строительства	31:09:1104004
5.	Адрес здания, сооружения, объекта незавершенного строительства	309220, Российская Федерация, Белгородская область, Корочанский р-н, Подкопаевка с, Дружбы ул, д 9
5.1.	Сведения о местоположении здания, сооружения, объекта незавершенного строительства (при отсутствии адреса) в структурированном в соответствии с федеральной информационной адресной системой виде	—
5.2.	Дополнительные сведения о местоположении	—
6.	Иные сведения	—

3. Пояснения к сведениям об объекте недвижимости с кадастровым номером 31:09:1104001:227 :

1.	—
----	---

1. Сведения о характерных точках контура объекта недвижимости с кадастровым номером 31:09:1104004:41 :

Система координат		МСК-31, зона 2					Зона № <u>2</u>	
Обозначение характерных точек границ	Содержатся в Едином государственном реестре недвижимости			Определены в ходе выполнения комплексных кадастровых работ			Метод определения координат	Формулы, примененные для расчета средней квадратической погрешности определения координат характерных точек (Mt), м, с подставленными в такие формулы значениями и итоговые (вычисленные) значения Mt, м
	координаты, м		Радиус, м	координаты, м		Радиус, м		
	X	Y	R	X	Y	R		
1	2	3	4	5	6	7	8	9
н820	—	—	—	418 233,58	2 156 867,61	—	Геодезический метод	$\sqrt{(0,07^2 + 0,07^2)} = 0,10$
н830	—	—	—	418 227,21	2 156 862,45	—		
н840	—	—	—	418 221,35	2 156 869,69	—		
н850	—	—	—	418 227,72	2 156 874,84	—		
н820	—	—	—	418 233,58	2 156 867,61	—		

2. Сведения о характеристиках объекта недвижимости с кадастровым номером 31:09:1104004:41 :

№ п/п	Наименование характеристики	Значение характеристики
1	2	3
1.	Вид объекта недвижимости	Здание
2.	Ранее присвоенный государственный учетный номер (инвентарный) здания, сооружения, объекта незавершенного строительства	—
3.	Кадастровый номер земельного участка (земельных участков), в границах которого (которых) расположены здание, сооружение, объект незавершенного строительства	31:09:1104004:2
4.	Уникальный учетный номер кадастрового квартала, в границах которого расположены здание, сооружение, объект незавершенного строительства	31:09:1104004
5.	Адрес здания, сооружения, объекта незавершенного строительства	—
5.1.	Сведения о местоположении здания, сооружения, объекта незавершенного строительства (при отсутствии адреса) в структурированном в соответствии с федеральной информационной адресной системой виде	Российская Федерация, Белгородская область, Корочанский р-н, Подкопаевка с, Дружбы ул, д 4
5.2.	Дополнительные сведения о местоположении	—

1	2					3		
6.	Иные сведения					—		
3. Пояснения к сведениям об объекте недвижимости с кадастровым номером <u>31:09:1104004:41</u> :								
1.	—							
1. Сведения о характерных точках контура объекта недвижимости с кадастровым номером <u>31:09:1104004:40</u> :								
Система координат <u>МСК-31, зона 2</u>			Зона № <u>2</u>					
Обозначение характерных точек границ	Содержатся в Едином государственном реестре недвижимости			Определены в ходе выполнения комплексных кадастровых работ			Метод определения координат	Формулы, примененные для расчета средней квадратической погрешности определения координат характерных точек (Mt), м, с подставленными в такие формулы значениями и итоговые (вычисленные) значения Mt, м
	координаты, м		Радиус, м	координаты, м		Радиус, м		
	X	Y	R	X	Y	R		
1	2	3	4	5	6	7	8	9
н86О	—	—	—	418 321,06	2 156 941,19	—	Геодезический метод	$\sqrt{(0,07^2 + 0,07^2)} = 0,10$
н87О	—	—	—	418 314,82	2 156 939,14	—		
н88О	—	—	—	418 312,69	2 156 945,61	—		
н89О	—	—	—	418 318,93	2 156 947,66	—		
н86О	—	—	—	418 321,06	2 156 941,19	—		
2. Сведения о характеристиках объекта недвижимости с кадастровым номером <u>31:09:1104004:40</u> :								
№ п/п	Наименование характеристики					Значение характеристики		
1	2					3		
1.	Вид объекта недвижимости					Здание		
2.	Ранее присвоенный государственный учетный номер (инвентарный) здания, сооружения, объекта незавершенного строительства					—		
3.	Кадастровый номер земельного участка (земельных участков), в границах которого (которых) расположены здание, сооружение, объект незавершенного строительства					31:09:1104004:42		
4.	Уникальный учетный номер кадастрового квартала, в границах которого расположены здание, сооружение, объект незавершенного строительства					31:09:1104004		

1	2	3
5.	Адрес здания, сооружения, объекта незавершенного строительства	—
5.1.	Сведения о местоположении здания, сооружения, объекта незавершенного строительства (при отсутствии адреса) в структурированном в соответствии с федеральной информационной адресной системой виде	Российская Федерация, Белгородская область, Корочанский р-н, Подкопаевка с, Калинина ул, д 13
5.2.	Дополнительные сведения о местоположении	—
6.	Иные сведения	—
3. Пояснения к сведениям об объекте недвижимости с кадастровым номером <u>31:09:1104004:40</u> :		
1.	—	

Схема границ земельных участков

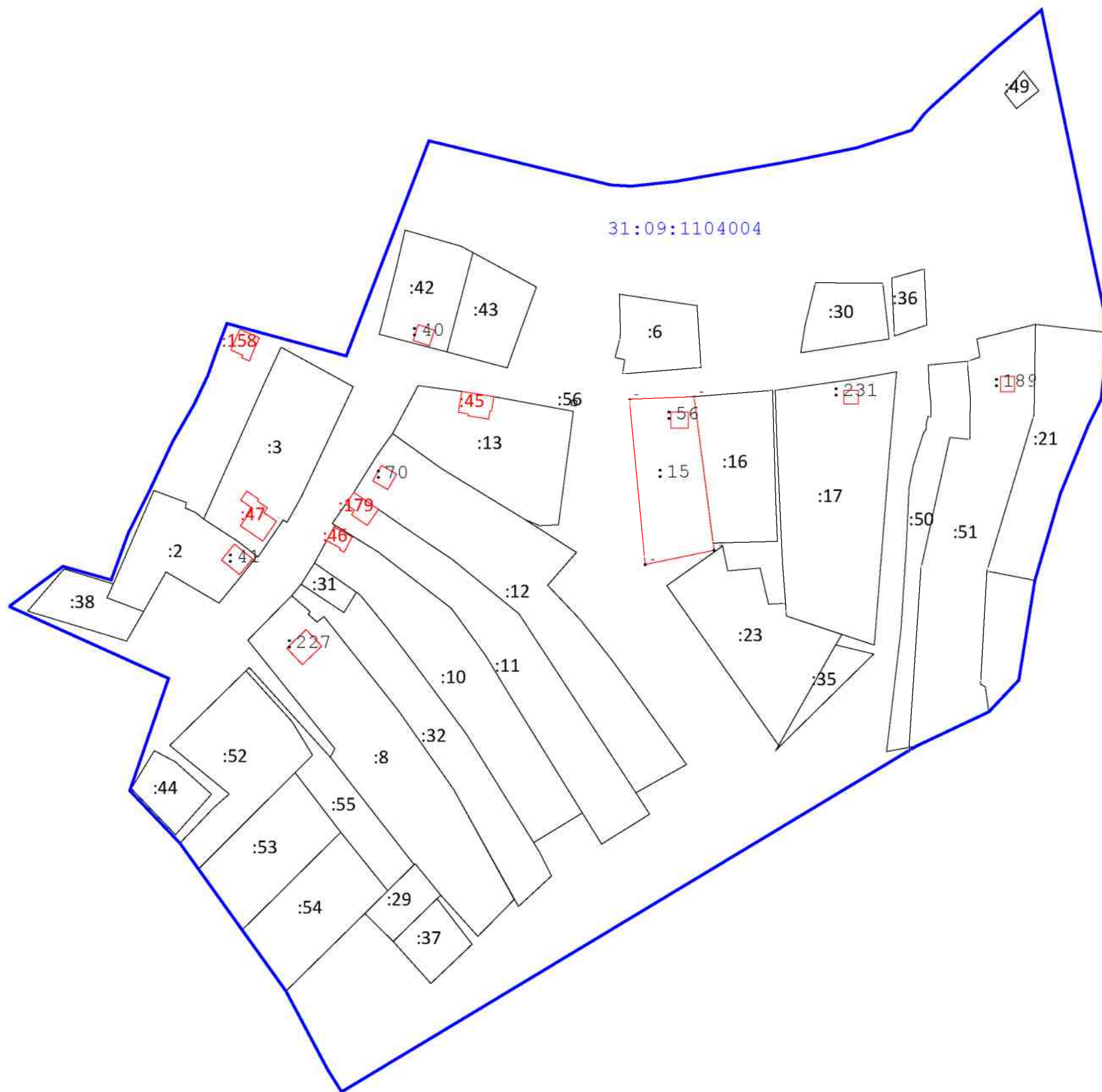

Масштаб 1:2 000

Условные обозначения:

и923У



- характерная точка земельного участка, установленная при проведении кадастровых работ
- Границы зоны с особыми условиями использования территории



- Граница кадастрового квартала
- номер кадастрового квартала



- Граница населенного пункта
- кадастровый номер земельного участка

Схема геодезических построений

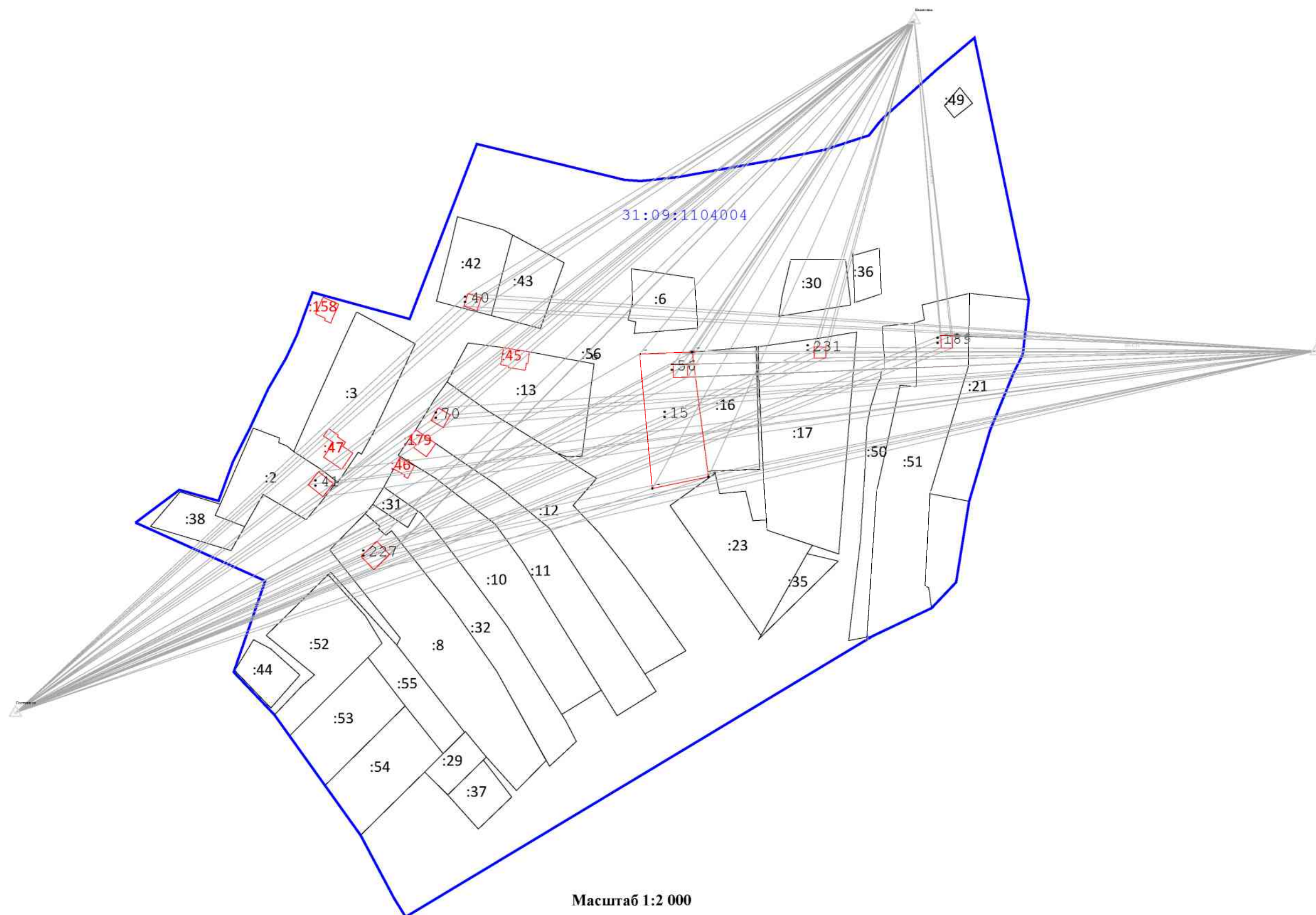

Масштаб 1:2 000

Условные обозначения:

31:09:1104004 - номер кадастрового квартала

- Граница кадастрового квартала

:15 - кадастровый номер земельного участка

- Граница населенного пункта

н923У



- характерная точка земельного участка, установленная при проведении кадастровых работ



- Границы зоны с особыми условиями использования территории